



**ROMÂNIA**  
**JUDEȚUL SATU MARE**  
**CONSILIUL JUDEȚEAN SATU MARE**



---

**HOTĂRÂREA NR. 41/2016**  
**privind modificarea Organigramei și a statelor de funcții ale serviciilor sociale din**  
**subordinea Direcției Generale de Asistență Socială și Protecția Copilului a**  
**Județului Satu Mare**

Consiliul Județean Satu Mare, întrunit în ședință ordinară,

având în vedere Expunerea de motive nr.3320/23.02.2016 a domnului Ștef Mihai Adrian, președintele Consiliului Județean Satu Mare, anexată Proiectului de hotărâre nr.3321/23.02.2016, Raportul de specialitate al Biroului resurse umane, salarizare nr.3322/23.02.2016, Raportul de avizare al Comisiei juridice, de disciplină, administrație publică, relații cu cetățenii, probleme ale minorităților nr.2/29.02.2016, Raportul de avizare al Comisiei de muncă și protecției sociale, sănătate și familie, protecția copilului nr.3/29.02.2016, Raportul de avizare al Comisiei pentru activități economico-financiare nr.3/29.02.2016, precum și Procesul-Verbal al ședinței ordinare din data de 29.02.2016,

ținând cont de Nota de fundamentare înaintată de Direcția Generală de Asistență Socială și Protecția Copilului a Județului Satu Mare nr.4493/23.02.2016 înregistrată în cadrul instituției noastre sub nr.3302/23.02.2016,

în conformitate cu:

-H.G.nr.867/2015 pentru aprobarea Nomenclatorului serviciilor sociale, precum și a regulamentelor-cadru de organizare și funcționare a serviciilor sociale,

-Ordinul emis de Autoritatea Națională pentru Protecția Copilului și Adopție nr. 21/2004 pentru aprobarea standardelor minime obligatorii privind serviciile pentru protecția copilului de tip rezidențial

- Ordinul emis de Autoritatea Națională pentru Protecția Copilului și Adopție nr. 27/2004 pentru aprobarea Standardelor minime obligatorii privind serviciile pentru protecția copilului de tip rezidențial pentru copiii cu dizabilități,

-Ordinul nr.67/2015 al Ministrului muncii, familiei, protecției sociale și persoanelor vârstnice privind aprobarea Standardelor minime de calitate pentru acreditarea serviciilor sociale destinate persoanelor adulte cu dizabilități,

-Ordinul nr.2126/2014 al Ministrului muncii, familiei, protecției sociale și persoanelor vârstnice privind aprobarea Standardelor minime de calitate pentru acreditarea serviciilor sociale destinate persoanelor vârstnice, persoanelor fără adăpost, tinerilor care au părăsit sistemul de protecție a copilului și altor categorii de persoane adulte aflate în dificultate, precum și pentru serviciile acordate în comunitate, serviciilor acordate în sistem integrat și cantinelor sociale,

- Ordinul emis de Autoritatea Națională pentru Protecția Copilului și Adopție nr.89/2004 pentru aprobarea Standardelor minime obligatorii privind centrul de primire în regim de urgență pentru copilul abuzat, neglijat și exploatat,

-Ordinul emis de Autoritatea Națională pentru Protecția Copilului și Adopție nr.177/2003 privind aprobarea standardelor minime obligatorii pentru telefonul copilului, standardelor minime obligatorii privind centrul de consiliere pentru copilul abuzat, neglijat și exploatat, precum și a standardelor minime obligatorii privind centrul de resurse comunitare pentru prevenirea abuzului, neglijării și exploatării copilului,

- Ordinul emis de Autoritatea Națională pentru Protecția Copilului și Adopție nr.101/2006 privind aprobarea Standardelor minime obligatorii pentru centrul maternal și a Ghidului metodologic de implementare a acestor standarde,  
- Ordinul emis de Autoritatea Națională pentru Protecția Copilului și Adopție nr.25/2004 pentru aprobarea Standardelor minime obligatorii privind centrele de zi pentru copiii cu dizabilități,  
- Legea nr.292/2011 privind asistența socială, cu modificările și completările ulterioare,  
în temeiul prevederilor art.91 alin.(2) lit.c), coroborate cu cele ale art. 97 alin.(1) din Legea nr.215/2001 privind administrația publică locală, republicată, cu modificările și completările ulterioare,

## **H O T Ă R Ă Ș T E :**

**Art.1.** Se aprobă modificarea Organigramei Direcției Generale de Asistență Socială și Protecția Copilului a județului Satu Mare, conform Anexei nr.1 care face parte integrantă din prezenta hotărâre.

**Art.2.** Se aprobă modificarea Statului de funcții al Direcției Generale de Asistență Socială și Protecția Copilului a județului Satu Mare, conform Anexelor nr.3 a-s, 4 a-k, 5, 6,7 care fac parte integrantă din prezenta hotărâre.

**Art.3.** Posturile nou înființate vor putea fi ocupate prin concurs, cu condiția încadrării în cheltuielile de personal aprobate prin bugetul de venituri și cheltuieli al Județului Satu Mare.

**Art.4.** La data intrării în vigoare a prezentei, Hotărârea Consiliului Județean Satu Mare nr.119/2015 privind modificarea Statului de funcții al Direcției Generale de Asistență Socială și Protecția Copilului a județului Satu Mare și Hotărârea Consiliului Județean Satu Mare nr.71/2015 privind modificarea Organigramei și a Statului de funcții al aparatului propriu ale Direcției Generale de Asistență Socială și Protecția Copilului a județului Satu Mare se abrogă.

**Art.5.** Prezenta hotărâre se comunică cu Direcția Generală de Asistență Socială și Protecția Copilului a județului Satu Mare și Biroul resurse umane, salarizare din cadrul aparatului de specialitate al Consiliului Județean Satu Mare.

Satu Mare, la 29.02.2016

**PREȘEDINTE,**

Ștef Mihai Adrian

**CONTRASEMNEAZĂ:**

**SECRETAR AL JUDEȚULUI,**

Crasnai Mihaela Elena Ana

**CONSILIUL JUDEȚEAN SATU MARE**

**COMISIA PENTRU PROTECȚIA COPILULUI**

**COMISIA DE EVALUARE A PERSOANELOR ADULTE CU HANDICAP**

Totul personal aparat propriu	131
din care:	
Functii publice de conducere	16
Functii publice de execuție	100
Personal contractual	15

<b>TOTAL DGASPC</b>	<b>1179,0</b>
din care:	
Totul aparat propriu	131
Totul Centre Protecția Copilului	113,5
Totul AMP	29,4
Totul Casa de Tip Fam. Prot.Cop.	162,5
Totul Asist. Soc.Adulti	471,0
Totul centru de intravitalitate si interventie	47

Director General Adjunct 1

Director General 1

Colegiul Director

Director General Adjunct Economic 1

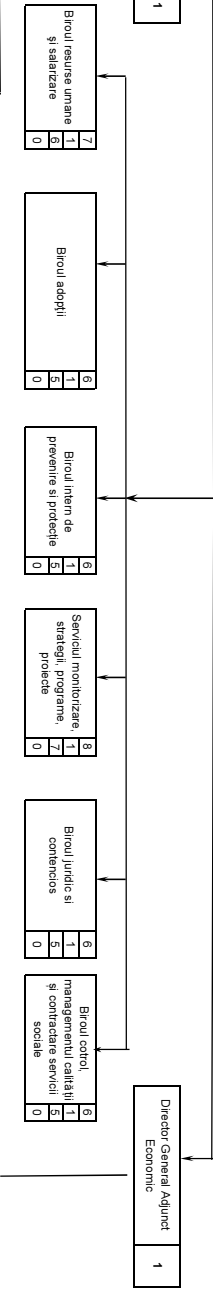

Președinție comisie CEFPAH	1	0	0	1
Serviciu evaluare complexă în domeniul asistenței sociale	19	1	1	15
Serviciu management de caz pentru adulți și monitorizare servicii sociale	8	1	1	6
Serviciu management de caz în protecția copilului	20	1	1	18
Serviciu de intervenție în situații de abuz, violență în familie, trafic și altele situații de urgență în domeniul asistenței sociale	8	1	1	6
Serviciu contabilitate, administrativ, patrimoniu	18	1	1	12
Birou achiziții publice	6	1	1	5
Birou comunicare, relații cu publicul și logistică	6	1	1	5

<b>Echipa mobila</b>	3	0	0	3
----------------------	---	---	---	---

- Centrul de recuperare pentru copilul cu handicap Satu Mare
- Centrul de recuperare și reabilitare neuropsihiatrică „Cristiana” Carei
- CIAS "Alexandru" Carei
- CIAS "Șansa" Satu Mare
- Centrul de servicii de recuperare neuromotorie (de tip ambulatoriu) "Sfântul Spiridon" Satu Mare
- Centrul de recuperare și reabilitare pentru persoane cu handicap "Lucia" Satu Mare
- Centrul de îngrijire și asistență pentru persoane cu handicap mintal "O viață nouă" Satu Mare
- Compartiment de intervenție în situații de urgență pentru asistați cu deficiențe severe
- Centrul de îngrijire și asistență pentru persoane cu handicap mintal "Sfânta Ana" Carei
- Căminul pentru persoane vârstnice Vile Satu Mare
- Centrul social cu destinație multifuncțională pentru tinerii care părăsesc sistemul de protecție Noroieni
- Centrul de recuperare și reabilitare pentru persoane cu handicap "Laura" Satu Mare
- Casa de tip familial "Speranța" din localitatea Carei
- Casa de tip familial pentru copilul cu nevoi speciale "Violeta" din localitatea Carei
- Casa de tip familial pentru copilul cu nevoi speciale "Andreea" din localitatea Carei
- Casa de tip familial "Mihaela" din localitatea Tâgmad
- Casa de tip familial "Alexandra" din localitatea Amăeș
- Casa de tip familial "Teodora" din localitatea Noroieni
- Casa de tip familial "Iris" din localitatea Berindan
- Casa de tip familial "Orhideea" din localitatea Rătești
- Casa de tip familial "Stefania" din localitatea Oar
- Casa de tip familial "Ana" din localitatea Satu Mare
- Casa de tip familial "Mania" din localitatea Satu Mare
- Casa de tip familial "Felicia" din localitatea Satu Mare
- CPC "Floare de colț" din localitatea Halmeu
- CPC "Roua" din localitatea Hurezu Mare
- Casa de tip familial "Daniei" localitatea Borlești
- Asistenți Maternali Profesioniști
- Centrul maternal "Lorena" din localitatea Satu Mare
- Centrul de asistență și intervenție a victimelor traficului de persoane, abuzului, neglijenței și exploatarea "Andrei" din localitatea Satu Mare
- Centrul de întreținere, tehnic și intervenție

**PREȘEDINTE,**  
Șef Mihail Adrian

**SECRETAR AL JUDEȚULUI,**  
Cristina Mihaela Elena Ana

**CENTRUL DE RECUPERARE PENTRU COPILUL CU HANDICAP**

**STA T DE FUNCȚII**

Nr. crt	Funcția	Nivelul studiilor	Gradul	Clasa	Clase suplimentare	Clase	Nr. posturi
						Gradație	
1	Sef centru	S	II	72		-	1
2	Psihopedagog logoped	S		45		9	1
3	Psiholog practicant	S		44		9	1
4	Psiholog practicant	S		44		9	1
5	Psiholog specialist	S		47		9	1
6	Kinetoterapeut	S		24		9	1
7	Asistent medical principal maseur	PL		43		9	1
8	Asistent medical debutant	PL		12		9	1
9	Educator	S		38		9	1
10	Infirmier	G		14		9	1
11	Asistent social practicant	S		42		9	1
12	Asistent social practicant	S		42		9	1
13	<b>Kinetoterapeut</b>	<b>S</b>		<b>45</b>		<b>9</b>	<b>1</b>
<b>TOTAL POSTURI</b>							13
<b>13</b>							

**PREȘEDINTE,**  
ȘTEF MIHAI ADRIAN

**SECRETAR AL JUDEȚULUI,**  
CRASNAI MIHAELA ELENA ANA

**CASA DE TIP FAMILIAL "SPERANȚA" CAREI**

**STAT DE FUNCȚII**

Nr. crt	Funcția	Nivelul studiilor	Gradul	Clasa	Clase suplimentare	Clase	Nr. posturi
						Gradație	
1	Sef Complex CTF	S	II	72		-	1
2	Contabil I	M		18		7	1
3	Administrator I	M		15		9	1
4	Inspector de specialitate I	S		48		9	1
5	Educator	S		38		9	1
6	Educator principal	M		34		9	1
7	Educator principal	M		34		9	1
8	Educator	S		38		8	1
9	Educator	S		38		3	1
10	Educator	M		24		5	1
11	Îngrijitor	G		12		5	1
12	<b>Instructor de ergoterapie</b>	<b>M</b>		<b>24</b>		<b>9</b>	<b>1</b>
13	<b>Psiholog stagiar</b>	<b>S</b>		<b>27</b>		<b>9</b>	<b>1</b>
<b>TOTAL POSTURI</b>							<b>13</b>
<b>13</b>							

**PREȘEDINTE,**  
ȘTEF MIHAI ADRIAN

**SECRETAR AL JUDEȚULUI,**  
CRASNAI MIHAELA ELENA ANA

**CASA DE TIP FAMILIAL PENTRU COPILUL CU NEVOI SPECIALE  
"VIOLETA " CAREI**

**STAT DE FUNCȚII**

Nr. crt	Funcția	Nivelul studiilor	Gradul	Clasa	Clase suplimentare	Clase	Nr. posturi
						Gradație	
<b>1</b>	<b>Sef CTF</b>	<b>S</b>	<b>II</b>	<b>72</b>		<b>-</b>	<b>1</b>
<b>2</b>	<b>Medic specialist</b>	<b>S</b>		<b>58</b>		<b>9</b>	<b>1</b>
<b>3</b>	<b>Logoped</b>	<b>S</b>		<b>45</b>		<b>9</b>	<b>1</b>
4	Asistent medical principal	PL		43		5	1
5	Educator	S		38		7	1
6	Educator principal	M		34		9	1
7	Educator principal	M		34		8	1
8	Educator	S		38		9	1
9	Educator principal	M		34		9	1
10	Educator principal	M		34		7	1
11	Educator principal	M		34		9	1
12	Educator principal	M		34		9	1
13	Educator principal	M		34		9	1
14	Educator principal	M		34		8	1
15	Ingrijitor	G		12		0	1
<b>TOTAL POSTURI</b>							<b>15</b>
<b>15</b>							

**PREȘEDINTE,**  
ȘTEF MIHAI ADRIAN

**SECRETAR AL JUDEȚULUI,**  
CRASNAI MIHAELA ELENA ANA

**CASA DE TIP FAMILIAL PENTRU COPILUL CU NEVOI SPECIALE  
"ANDREEA" CAREI**

**STAT DE FUNCȚII**

Nr. crt	Funcția	Nivelul studiilor	Gradul	Clasa	Clase suplimentare	Clase	Nr. posturi
						Gradație	
<b>1</b>	<b>Sef CTF</b>	<b>S</b>		<b>72</b>		<b>9</b>	<b>1</b>
2	Asistent medical	PL		41		9	1
3	Asistent medical	PL		41		9	1
<b>4</b>	<b>Asistent medical debutant</b>	<b>PL</b>		<b>12</b>		<b>9</b>	<b>1</b>
<b>5</b>	<b>Asistent medical debutant</b>	<b>PL</b>		<b>12</b>		<b>9</b>	<b>1</b>
6	Educator	M		24		9	1
7	Educator	M		24		9	1
8	Educator	M		24		5	1
9	Educator	M		24		9	1
10	Educator	M		24		9	1
<b>11</b>	<b>Educator</b>	<b>M</b>		<b>24</b>		<b>9</b>	<b>1</b>
<b>12</b>	<b>Educator</b>	<b>S</b>		<b>38</b>		<b>9</b>	<b>1</b>
<b>13</b>	<b>Kinetoterapeut</b>	<b>S</b>		<b>45</b>		<b>9</b>	<b>1</b>
<b>14</b>	<b>Sofer II</b>			<b>12</b>		<b>9</b>	<b>1</b>
<b>15</b>	<b>Muncitor calificat -bucatarie III</b>			<b>10</b>		<b>9</b>	<b>1</b>
<b>TOTAL POSTURI</b>							<b>15</b>
<b>15</b>							

**PREȘEDINTE,**  
ȘTEF MIHAI ADRIAN

**SECRETAR AL JUDEȚULUI,**  
CRASNAI MIHAELA ELENA ANA

**CASĂ DE TIP FAMILIAL "MIHAELA" TĂȘNAD**

**STAT DE FUNCȚII**

Nr. crt	Funcția	Nivelul studiilor	Gradul	Clasa	Clase suplimentare	Clase	Nr. posturi
						Gradație	
1	SEF CTF	S	II	72		-	1
2	Economist IA	S		48		9	1
3	Psiholog practicant	S		44		9	1
4	Educator principal	S		24		9	1
5	Asistent medical principal	PL		43		9	1
6	Educator principal	M		34		9	1
7	Educator	S		38		8	1
8	Educator principal	M		34		7	1
9	Educator	S		38		0	1
10	Educator principal	M		34		9	1
11	Ingrijitoare	G		12		9	1
12	Asistent social debutant	S		24		9	1
<b>TOTAL POSTURI</b>							<b>12</b>
12							

**PREȘEDINTE,**  
Ștef Mihai Adrian

**SECRETAR AL JUDEȚULUI,**  
Crasnai Mihaela Elena Ana



**CASA DE TIP FAMILIAL "ALEXANDRA"AMATI**

**STAT DE FUNCȚII**

Nr. crt	Funcția	Nivelul studiilor	Gradul	Clasa	Clase suplimentare	Clase	Nr. posturi
						Gradație	
1	Sef CTF	S	II	72		-	1
2	Contabil I	M		18		5	1
3	Asist.medical	PL		41		7	1
4	Educator principal	M		34		9	1
5	Educator principal	M		34		9	1
6	Educator principal	M		34		8	1
7	Educator principal	M		34		9	1
8	Educator principal	M		34		9	1
9	Ingrijitoare	G		12		8	1
10	Ingrijitoare	G		12		5	1
11	Educator	S		38		9	1
12	<b>Psiholog practicant</b>	<b>S</b>		<b>44</b>		<b>9</b>	<b>1</b>
13	<b>Instructor de ergoterapie</b>	<b>M</b>		<b>24</b>		<b>9</b>	<b>1</b>
14	<b>Instructor de ergoterapie principal</b>	<b>M</b>		<b>34</b>		<b>9</b>	<b>1</b>
<b>TOTAL POSTURI</b>							<b>14</b>
<b>14</b>							

**PREȘEDINTE,**  
ȘTEF MIHAI ADRIAN

**SECRETAR AL JUDEȚULUI,**  
CRASNAI MIHAELA ELENA ANA

**CASA DE TIP FAMILIAL "TEODORA" NOROIENI**

**STAT DE FUNCȚII**

Nr. crt	Funcția	Nivelul studiilor	Gradul	Clasa	Clase suplimentare	Clase	Nr. posturi
						Gradație	
<b>1</b>	<b>Sef CTF</b>	<b>S</b>	<b>II</b>	<b>72</b>		<b>-</b>	<b>1</b>
2	Administrator I	M		15		9	1
3	Psihopedagog principal	S		51		9	1
4	Educator principal	M		34		9	1
5	Educator principal	M		34		9	1
6	Educator principal	M		34		8	1
7	Educator	M		24		5	1
8	Educator	M		24		7	1
9	Educator principal	M		34		7	1
<b>10</b>	<b>Instructor ergoterapie</b>	<b>M</b>		<b>24</b>		<b>9</b>	<b>1</b>
<b>11</b>	<b>Educator</b>	<b>S</b>		<b>38</b>		<b>9</b>	<b>1</b>
<b>12</b>	<b>Asistent medical debutant</b>	<b>PL</b>		<b>12</b>		<b>9</b>	<b>1</b>
<b>13</b>	<b>Educator principal</b>	<b>S</b>		<b>48</b>		<b>9</b>	<b>1</b>
<b>14</b>	<b>Psiholog practicant</b>	<b>S</b>		<b>44</b>		<b>9</b>	<b>1</b>
<b>TOTAL POSTURI</b>							<b>14</b>
<b>14</b>							

**PREȘEDINTE,**  
ȘTEF MIHAI ADRIAN

**SECRETAR AL JUDEȚULUI,**  
CRASNAI MIHAELA ELENA ANA

**CASĂ DE TIP FAMILIAL "IRIS" BERINDAN**

**STAT DE FUNCȚII**

Nr. crt	Funcția	Nivelul studiilor	Gradul	Clasa	Clase suplimentare	Clase	Nr. posturi
						Gradație	
1	Sef CTF	S	II	72		-	1
2	Contabil IA	M		22		9	1
3	<b>Îngrijitor</b>	<b>G</b>		<b>12</b>		<b>9</b>	<b>1</b>
4	Educator principal	M		34		9	1
5	Educator principal	M		34		9	1
6	Educator principal	M		34		8	1
7	Educator	S		38		9	1
8	Educator principal	M		34		8	1
9	Educator	M		24		9	1
10	<b>Asistent medical</b>	<b>PL</b>		<b>41</b>		<b>9</b>	<b>1</b>
11	<b>Psiholog practicant</b>	<b>S</b>		<b>44</b>		<b>9</b>	<b>1</b>
<b>TOTAL POSTURI</b>							<b>11</b>
11							

**PREȘEDINTE,**  
Ștef Mihai Adrian

**SECRETAR AL JUDEȚULUI,**  
Crasnai Mihaela Elena Ana

**CASĂ DE TIP FAMILIAL "ORHIDEEA" RĂTEȘTI**

**STAT DE FUNCȚII**

Nr. crt	Funcția	Nivelul studiilor	Gradul	Clasa	Clase suplimentare	Clase	Nr. posturi
						Gradație	
1	Sef CTF	S	II	72		-	1
2	Contabil IA	M		22		9	0,5
3	Educator principal	M		34		9	1
4	Educator principal	M		34		9	1
5	Educator principal	M		34		7	1
6	Educator	M		24		5	1
7	Educator principal	M		34		9	1
8	Educator	S		38		8	1
9	<b>Psiholog stagiar</b>	<b>S</b>		<b>27</b>		<b>9</b>	<b>1</b>
<b>TOTAL POSTURI</b>							<b>8,5</b>
<b>8,5</b>							

**PREȘEDINTE,**  
Ștef Mihai Adrian

**SECRETAR AL JUDEȚULUI,**  
Crasnai Mihaela Elena Ana

**CASĂ DE TIP FAMILIAL "ȘTEFANIA" OAR**

**STAT DE FUNCȚII**

Nr. crt	Funcția	Nivelul studiilor	Gradul	Clasa	Clase suplimentare	Clase	Nr. posturi
						Gradație	
1	Sef CTF	S	II	72		-	1
2	Economist	S	II	33		8	0,5
3	Educator	S		38		8	1
4	Educator principal	M		34		9	1
5	Educator principal	M		34		7	1
6	Educator	M		24		8	1
7	Educator principal	M		34		7	1
8	Ingrijitoare	G		12		5	1
<b>TOTAL POSTURI</b>							<b>7,5</b>
7,5							

**PREȘEDINTE,**  
Ștef Mihai Adrian

**SECRETAR AL JUDEȚULUI,**  
Crasnai Mihaela Elena Ana

**CASĂ DE TIP FAMILIAL "ANA" SATU MARE**

**STAT DE FUNCȚII**

Nr. crt	Funcția	Nivelul studiilor	Gradul	Clasa	Clase suplimentare	Clase	Nr. posturi
						Gradație	
1	Sef CTF	S	II	72		-	1
2	<b>Psiholog practicant</b>	<b>S</b>		<b>44</b>		<b>9</b>	<b>1</b>
3	Administrator I	M		15		9	1
4	Psihopedagog principal	S		51		9	1
5	Educator principal	S		48		9	1
6	<b>Asistent medical debutant</b>	<b>PL</b>		<b>12</b>		<b>9</b>	<b>1</b>
7	Educator principal	M		34		9	1
8	Educator principal	M		34		9	1
9	Educator	S		38		7	1
10	Educator principal	M		34		9	1
11	Educator principal	M		34		9	1
12	Educator principal	M		34		9	1
13	Îngrijitoare	G		12		9	1
14	Îngrijitoare	G		12		9	1
15	<b>Logoped</b>	<b>S</b>		<b>45</b>		<b>9</b>	<b>1</b>
<b>TOTAL POSTURI</b>							<b>15</b>
15							

**PREȘEDINTE,**  
Ștef Mihai Adrian

**SECRETAR AL JUDEȚULUI,**  
Crasnai Mihaela Elena Ana

**CASĂ DE TIP FAMILIAL "MARIA" SATU MARE**

**STAT DE FUNCȚII**

Nr. crt	Funcția	Nivelul studiilor	Gradul	Clasa	Clase suplimentare	Clase	Nr. posturi
						Gradație	
1	Sef CTF	S	II	72		-	1
2	Economist I	S		38		9	0,5
3	Psihopedagog	S		45		9	1
4	Educator principal	S		48		9	1
<b>5</b>	<b>Educator</b>	<b>M</b>		<b>24</b>		<b>9</b>	<b>1</b>
6	Educator principal	SSD		37		7	1
7	Educator principal	M		34		9	1
8	Educator	M		24		9	1
9	Educator principal	M		34		9	1
10	Educator principal	M		34		9	1
11	Educator	M		24		0	1
12	Educator	S		38		8	1
13	Îngrijitoare	G		12		7	1
14	Îngrijitoare	G		12		7	1
15	Asistent medical principal	PL		43		9	1
<b>TOTAL POSTURI</b>							<b>14,5</b>
<b>14,5</b>							

**PREȘEDINTE,**  
**Ștef Mihai Adrian**

**SECRETAR AL JUDEȚULUI,**  
**Crasnai Mihaela Elena Ana**

**CASĂ DE TIP FAMILIAL "FELICIA" SATU MARE**

**STAT DE FUNCȚII**

Nr. crt	Funcția	Nivelul studiilor	Gradul	Clasa	Clase suplimentare	Clase	Nr. posturi
						Gradație	
1	Sef CTF	S	II	72		-	1
2	Educator	M		24		8	1
3	Asistent medical principal	PL		43		7	1
<b>4</b>	<b>Psiholog practicant</b>	<b>S</b>		<b>44</b>		<b>9</b>	<b>1</b>
5	Educator	S		38		7	1
6	Educator principal	M		34		9	1
7	Educator principal	M		34		9	1
8	Educator principal	M		34		5	1
9	Educator principal	M		34		9	1
10	Educator	M		24		9	1
11	Educator principal	M		34		9	1
12	Educator principal	M		34		9	1
13	Îngrijitoare	G		12		8	1
<b>14</b>	<b>Logoped</b>	<b>S</b>		<b>45</b>		<b>9</b>	<b>1</b>
15	Economist I	S		38		9	0,5
<b>TOTAL POSTURI</b>							<b>14,5</b>
<b>14,5</b>							

**PREȘEDINTE,**  
Ștef Mihai Adrian

**SECRETAR AL JUDEȚULUI,**  
Crasnai Mihaela Elena Ana



**CENTRU DE PLASAMENT AL COPILULUI "FLOARE DE COLȚ" HALMEU  
STAT DE FUNCȚII**

Nr. crt	Funcția	Nivelul studiilor	Gradul	Clasa	Clase suplimentare	Clase	Nr. posturi
						Gradație	
1	Șef Centru	S	II	72		-	1
2	Asistent medical	PL		41		5	1
3	Administrator I	M		15		9	1
4	Educator principal	M		34		9	1
5	Educator principal	M		34		8	1
6	Educator	S		38		9	1
7	Educator principal	M		34		8	1
8	Educator principal	M		34		9	1
9	Educator	S		38		9	1
10	Educator	S		38		9	1
11	Educator principal	M		34		9	1
12	Educator	S		38		9	1
13	Educator principal	M		34		8	1
14	Educator	S		38		9	1
15	Educator	S		38		7	1
16	Educator principal	M		34		8	1
17	Economist I A	S		48		9	1
18	<b>Muncitor calificat- bucătar III</b>			<b>10</b>		<b>9</b>	<b>1</b>
19	<b>Supraveghetor de noapte</b>	<b>G</b>		<b>14</b>		<b>9</b>	<b>1</b>
20	Muncitor calificat- lenjereasă III			10		9	1
21	Muncitor calificat- fochist III			10		8	1
22	Muncitor calificat IV			8		7	1
23	Educator	M		24		9	1
24	Muncitor calificat III			10		7	1
25	Muncitor calificat III			10		5	1
26	Muncitor calificat- tamplar I			15		9	1
27	Supraveghetor de noapte	G		14		9	1
28	Îngrijitoare	G		12		7	1
29	<b>Educator</b>	<b>S</b>		<b>38</b>		<b>9</b>	<b>1</b>
30	<b>Educator</b>	<b>S</b>		<b>38</b>		<b>9</b>	<b>1</b>
31	<b>Educator</b>	<b>S</b>		<b>38</b>		<b>9</b>	<b>1</b>
32	<b>Educator</b>	<b>M</b>		<b>24</b>		<b>9</b>	<b>1</b>
33	<b>Supraveghetor de noapte</b>	<b>G</b>		<b>14</b>		<b>9</b>	<b>1</b>
34	<b>Supraveghetor de noapte</b>	<b>G</b>		<b>14</b>		<b>9</b>	<b>1</b>
35	<b>Psiholog practicant</b>	<b>S</b>		<b>44</b>		<b>9</b>	<b>1</b>
<b>TOTAL POSTURI</b>							<b>35</b>
35							

**PREȘEDINTE,**  
Ștef Mihai Adrian

**SECRETAR AL JUDEȚULUI,**  
Crasnai Mihaela Elena Ana

**CENTRU DE PLASAMENT AL COPILULUI  
"ROUA" HUREZU MARE**

**STAT DE FUNCȚII**

Nr. crt	Funcția	Nivelul studiilor	Gradul	Clasa	Clase suplimentare	Clase	Nr. posturi
						Gradație	
1	Șef Centru	S	II	72		-	1
2	Magazioner	M		13		9	1
3	Educator	S		38		9	1
4	Educator principal	M		34		9	1
5	Educator principal	M		34		9	1
6	Educator principal	M		34		7	1
7	Educator principal	M		34		9	1
8	Educator	S		38		5	1
9	Educator principal	M		34		8	1
10	Educator principal	M		34		9	1
11	Educator principal	M		34		9	1
12	Educator principal	M		34		9	1
13	Educator principal	M		34		9	1
14	Ingrijitor	G		12		5	1
15	Ingrijitor	G		12		7	1
16	Ingrijitor	G		12		7	1
17	Supraveghetor de noapte	G		14		9	1
18	Supraveghetor de noapte	G		14		9	1
19	Muncitor calificat III			10		7	1
20	Muncitor calificat- Bucatar IV			8		8	1
21	Educator principal	M		34		9	1
22	Contabil IA	M		22		9	0,5
23	<b>Educator</b>	<b>M</b>		<b>24</b>		<b>9</b>	<b>1</b>
24	<b>Educator</b>	<b>M</b>		<b>24</b>		<b>9</b>	<b>1</b>
25	<b>Educator</b>	<b>M</b>		<b>24</b>		<b>9</b>	<b>1</b>
26	<b>Educator</b>	<b>M</b>		<b>24</b>		<b>9</b>	<b>1</b>
27	<b>Educator</b>	<b>M</b>		<b>24</b>		<b>9</b>	<b>1</b>
28	<b>Educator</b>	<b>M</b>		<b>24</b>		<b>9</b>	<b>1</b>
29	<b>Supraveghetor de noapte</b>	<b>G</b>		<b>14</b>		<b>9</b>	<b>1</b>
30	<b>Supraveghetor de noapte</b>	<b>G</b>		<b>14</b>		<b>9</b>	<b>1</b>
31	<b>Psiholog stagiar</b>	<b>S</b>		<b>27</b>		<b>9</b>	<b>1</b>
32	<b>Asistent medical</b>	<b>PL</b>		<b>41</b>		<b>9</b>	<b>1</b>
33	<b>Muncitor calificat- Fochist III</b>			<b>15</b>		<b>9</b>	<b>1</b>
34	<b>Muncitor calificat- Bucatar IV</b>			<b>8</b>		<b>9</b>	<b>1</b>
<b>TOTAL POSTURI</b>							<b>33,5</b>
<b>33,5</b>							

**PREȘEDINTE,**  
Ștef Mihai Adrian

**SECRETAR AL JUDEȚULUI,**  
Crasnai Mihaela Elena Ana

**CASĂ DE TIP FAMILIAL "DANIEL" BORLEȘTI**

**STAT DE FUNCȚII**

Nr. crt	Funcția	Nivelul studiilor	Gradul	Clasa	Clase suplimentare	Clase	Nr. posturi
						Gradație	
1	Sef CTF	S	II	72		-	1
2	<b>Îngrijitor</b>	<b>G</b>		<b>12</b>		<b>9</b>	<b>1</b>
3	Psihopedagog principal	S		51		9	1
4	Educator	M		24		9	1
5	Educator principal	M		34		9	1
6	Educator principal	M		34		9	1
7	Educator principal	M		34		9	1
8	Educator principal	M		34		9	1
9	Economist	S	II	33		8	0,5
<b>TOTAL POSTURI</b>							<b>8,5</b>
<b>8,5</b>							

**PREȘEDINTE,**  
Ștef Mihai Adrian

**SECRETAR AL JUDEȚULUI,**  
Crasnai Mihaela Elena Ana

**CENTRU MATERNAL "LORENA" SATU MARE**

**STAT DE FUNCȚII**

Nr. crt	Funcția	Nivelul studiilor	Gradul	Clasa	Clase suplimentare	Clase	Nr. posturi
						Gradație	
1	Sef centru	S	II	72		-	1
2	Economist specialist IA	S		48		9	1
3	Asistent social practicant	S		42		8	1
4	Educator principal	M		34		8	1
5	Educator principal	M		34		9	1
6	Supraveghetor de noapte	G		14		9	1
7	Supraveghetor de noapte	G		14		9	1
8	<b>Psiholog practicant</b>	<b>S</b>		<b>44</b>		<b>9</b>	<b>1</b>
9	Educator principal	M		34		9	1
10	Asistent medical	PL		41		9	0,5
11	<b>Asistent medical</b>	<b>PL</b>		<b>41</b>		<b>9</b>	<b>1</b>
12	<b>Administrator II</b>	<b>M</b>		<b>12</b>		<b>9</b>	<b>1</b>
13	<b>Sofer I</b>			<b>15</b>		<b>9</b>	<b>1</b>
14	<b>Muncitor calificat II-bucătar</b>			<b>12</b>		<b>9</b>	<b>1</b>
<b>TOTAL POSTURI</b>							<b>13,5</b>
13,5							

**PREȘEDINTE,**  
Ștef Mihai Adrian

**SECRETAR AL JUDEȚULUI,**  
Crasnai Mihaela Elena Ana

**CENTRU DE ASISTENȚĂ ȘI INTERVENȚIE A VICTIMELOR  
TRAFICULUI DE PERSOANE, ABUZULUI, NEGLIJĂRII ȘI EXPLOATĂRII  
"ANDREI" SATU MARE**

**STAT DE FUNCȚII**

Nr. crt	Funcția	Nivelul studiilor	Gradul	Clasa	Clase suplimentare	Clase	Nr. posturi
						Gradație	
1	Sef centru	S	II	72			1
2	Asistent medical	PL		41		9	0,5
3	Educator	S		38		9	1
4	Educator	S		38		3	1
5	Educator	M		24		-	1
6	Educator principal	M		34		9	1
7	Educator principal	S		48		9	1
8	Educator	S		38		9	1
9	Supraveghetor de noapte	G		14		9	1
10	Educator	S		38		8	1
11	Supraveghetor de noapte	G		14		9	1
12	Supraveghetor de noapte	G		14		9	1
13	Administrator I	M		15		9	1
14	Asistent social practicant	S		42		9	1
15	<i>Contabil II</i>	<i>M</i>		<i>14</i>		<i>9</i>	<i>1</i>
16	Asistent medical	PL		41		9	1
17	Psiholog stagiar	S		27		9	1
<b>Telefonul copilului</b>							
18	Asistent social debutant	S		24		9	1
19	Asistent social debutant	S		24		9	1
<b>TOTAL POSTURI</b>							<b>18,5</b>
<b>18,5</b>							

**PREȘEDINTE,**  
Ștef Mihai Adrian

**SECRETAR AL JUDEȚULUI,**  
Crasnai Mihaela Elena Ana

**CENTRU DE RECUPERARE ȘI REABILITARE  
NEUROPSIHICĂ „CRISTIANA,, CAREI**

**STAT DE FUNCȚII**

Nr. crt	Funcția	Nivelul studiilo	Gra dul	Clasa	Clase suplim	Clase	Nr. posturi
						Gradație	
1	Sef centru	S	II	72		-	1
2	Asistent social debutant	S		24		9	1
3	Psiholog practicant	S		44		9	1
4	Medic specialist	S		58		9	1
5	Kinetoterapeut	S		45		9	1
6	Asistent medical	S		44		9	1
7	Asistent medical	S		44		9	1
8	Asistent medical	PL		41		9	1
9	Asistent medical	PL		41		9	1
10	Asistent medical	PL		41		9	1
11	Asistent medical	PL		41		9	1
12	Asistent medical	PL		41		9	1
13	Asistent medical	PL		41		9	1
14	Instructor de ergoterapie principal	M		34		9	1
15	Instructor de ergoterapie principal	M		34		9	1
16	Psihopedagog	S		45		9	1
17	Psihopedagog	S		45		9	1
18	Infirmiera	G		14		9	1
19	Infirmiera	G		14		9	1
20	Infirmiera	G		14		9	1
21	Infirmiera	G		14		9	1
22	Infirmiera	G		14		9	1
23	Infirmiera	G		14		9	1
24	Infirmiera	G		14		9	1
25	Infirmiera	G		14		9	1
26	Infirmiera	G		14		9	1
27	Infirmiera	G		14		9	1
28	Infirmiera	G		14		9	1
29	Infirmiera	G		14		9	1
30	Infirmiera	G		14		9	1
31	Infirmiera	G		14		9	1
32	Ingrijitor	G		12		9	1
33	Ingrijitor	G		12		9	1
34	Ingrijitor	G		12		9	1
35	Ingrijitor	G		12		9	1
36	Administrator II	M		12		9	1
37	Functionar	M		13		9	1
38	Contabil IA	M		22		9	1
39	Muncitor calificat bucatarie III			10		9	1
40	Muncitor calificat bucatarie III			10		9	1
41	Muncitor calificat bucatarie III			10		9	1
42	Muncitor necalificat bucatarie I			5		9	1
43	Muncitor necalificat bucatarie I			5		9	1
<b>TOTAL POSTURI</b>							<b>43</b>
<b>43</b>							

**PREȘEDINTE,**  
ȘTEF MIHAI ADRIAN

**SECRETAR AL JUDEȚULUI,**  
CRASNAI MIHAELA ELENA ANA

**CENTRU DE ÎNGRIJIRE ȘI ASISTENȚĂ SOCIALĂ "ALEXANDRU" CAREI**

**STAT DE FUNCȚII**

Nr. crt	Funcția	Nivelul studiilor	Gradul	Clasa	Clase suplimentare	Clase	Nr. posturi
						Gradație	
1	Sef centru	S	II	72		-	1
2	Contabil IA	M		22		7	1
3	Asistent social debutant	S		24		9	1
4	Medic primar	S		63		9	1
5	Psiholog practicant	S		44		0	1
<b>6</b>	<b>Asistent medical debutant</b>	<b>PL</b>		<b>12</b>		<b>9</b>	<b>1</b>
7	Asistent medical principal	PL		43		8	1
8	Asistent medical principal	S		48		9	1
9	Asistent medical principal	S		48		9	1
10	Asistent medical principal	PL		43		7	1
11	Asistent medical principal	PL		43		9	1
12	Asistent medical principal	PL		43		9	1
<b>13</b>	<b>Asistent medical debutant</b>	<b>PL</b>		<b>12</b>		<b>9</b>	<b>1</b>
14	Asistent medical principal	PL		43		9	1
15	Asistent medical principal	PL		43		9	1
16	Asistent medical principal	S		48		9	1
17	Asistent medical principal	PL		43		5	1
18	Educator	S		38		8	1
19	Înfirmier	G		14		7	1
20	Înfirmiera	G		14		8	1
21	Înfirmier	G		14		5	1
22	Înfirmier	G		14		9	1
23	Înfirmiera	G		14		0	1
24	Înfirmiera	G		14		0	1
25	Înfirmiera	G		14		0	1
<b>26</b>	<b>Îngrijitoare</b>	<b>G</b>		<b>12</b>		<b>9</b>	<b>1</b>
27	Înfirmiera	G		14		7	1
28	Înfirmiera	G		14		8	1
29	Înfirmiera	G		14		9	1
30	Înfirmiera	G		14		5	1
31	Înfirmiera	G		14		5	1
32	Înfirmiera	G		14		8	1
33	Înfirmiera	G		14		9	1
34	Înfirmiera	G		14		9	1
35	Înfirmiera	G		14		5	1
36	Înfirmiera	G		14		8	1
37	Înfirmiera	G		14		0	1
<b>38</b>	<b>Îngrijitoare</b>	<b>G</b>		<b>12</b>		<b>9</b>	<b>1</b>
39	Înfirmiera	G		14		9	1
<b>40</b>	<b>Îngrijitoare</b>	<b>G</b>		<b>12</b>		<b>9</b>	<b>1</b>
<b>41</b>	<b>Îngrijitoare</b>	<b>G</b>		<b>12</b>		<b>9</b>	<b>1</b>
<b>42</b>	<b>Îngrijitoare</b>	<b>G</b>		<b>12</b>		<b>9</b>	<b>1</b>
<b>43</b>	<b>Îngrijitoare</b>	<b>G</b>		<b>12</b>		<b>9</b>	<b>1</b>
<b>44</b>	<b>Îngrijitoare</b>	<b>G</b>		<b>12</b>		<b>9</b>	<b>1</b>

45	Infirmiera	G		14		7	1
46	<b>Îngrijitoare</b>	<b>G</b>		<b>12</b>		<b>9</b>	<b>1</b>
47	Îngrijitor	G		12		8	1
48	Îngrijitor	G		12		9	1
49	Îngrijitor	G		12		8	1
50	Îngrijitor	G		12		9	1
51	Îngrijitor	G		12		9	1
52	Îngrijitor	G		12		9	1
53	Îngrijitor	G		12		9	1
54	Îngrijitor	G		12		5	1
55	Îngrijitor	G		12		9	1
56	Îngrijitor	G		12		9	1
57	<b>Spalatoreasa</b>	<b>G</b>		<b>12</b>		<b>9</b>	<b>1</b>
58	Spalatoreasa	G		12		9	1
59	<b>Spalatoreasa</b>	<b>G</b>		<b>12</b>		<b>9</b>	<b>1</b>
60	Educator	S		38		9	1
61	Instructor de ergoterapie principal	M		34		9	1
62	Muncitor calificat- bucatarie I			15		9	1
63	Muncitor calificat- bucatarie I			15		9	1
64	Muncitor calificat- bucatarie III			10		9	1
65	Muncitor calificat- bucatarie II			12		9	1
66	Muncitor calificat- bucatarie II			12		9	1
67	Muncitor calificat- bucatarie II			12		9	1
68	Muncitor necalificat bucatarie I			5		0	1
69	Muncitor calificat- fochist II			12		9	1
70	Muncitor calificat- lenjerie III			10		9	1
71	Muncitor necalificat I			5		9	1
72	Portar			12		9	1
73	Portar			12		8	1
74	Portar			12		9	1
75	Portar			12		9	1
76	Portar			12		9	1
77	Functionar	M		13		9	1
78	Functionar	M		13		9	1
79	Referent I	M		18		9	1
80	Casier	M		13		9	1
81	Administrator II	M		12		9	1
82	Magazioner	M		13		9	1
83	Kinetoterapeut	S		45		9	1
84	<b>Asistent medical debutant</b>	<b>PL</b>		<b>12</b>		<b>9</b>	<b>1</b>
85	<b>Instructor de ergoterapie</b>	<b>M</b>		<b>24</b>		<b>9</b>	<b>1</b>
86	<b>Îngrijitor</b>	<b>G</b>		<b>12</b>		<b>9</b>	<b>1</b>
87	<b>Îngrijitor</b>	<b>G</b>		<b>12</b>		<b>9</b>	<b>1</b>
88	<b>Muncitor calificat- lenjerie III</b>			<b>10</b>		<b>9</b>	<b>1</b>
89	<b>Muncitor calificat-electrician III</b>			<b>10</b>		<b>9</b>	<b>1</b>
90	<b>Muncitor calificat-instalator III</b>			<b>10</b>		<b>9</b>	<b>1</b>
91	<b>Șofer I</b>			<b>15</b>		<b>9</b>	<b>1</b>
92	<b>Kinetoterapeut</b>	<b>S</b>		<b>45</b>		<b>9</b>	<b>1</b>
93	<b>Psiholog practicant</b>	<b>S</b>		<b>44</b>		<b>9</b>	<b>1</b>
94	<b>Asistent social debutant</b>	<b>S</b>		<b>24</b>		<b>9</b>	<b>1</b>
95	<b>Muncitor necalificat I</b>			<b>5</b>		<b>9</b>	<b>1</b>
<b>TOTAL POSTURI</b>							<b>95</b>
<b>95</b>							

PREȘEDINTE,  
Ștef Mihai Adrian

SECRETAR AL JUDEȚULUI,  
Crasnai Mihaela Elena Ana



**CENTRU DE ÎNGRIJIRE ȘI ASISTENȚĂ SOCIALĂ "ȘANSA" SATU MARE**

**STAT DE FUNCȚII**

Nr. crt	Funcția	Nivelul studiilor	Gradul	Clasa	Clase suplimentare	Clase	Nr. posturi
						Gradație	
1	Sef centru	S	II	72		-	1
2	Funcționar	M		13		9	1
3	Contabil IA	M		22		9	1
4	Casier	M		13		9	1
5	Magaziner	M		13		9	1
6	Administrator I	M		15		9	1
7	<b>Asistent social debutant</b>	<b>S</b>		<b>24</b>		<b>9</b>	<b>1</b>
8	Asistent social specialist	S		44		9	1
9	Asistent medical farmacie	PL		41		9	1
10	Asistent medical principal	S		48		9	1
11	Asistent medical principal	S		48		8	1
12	Asistent medical principal	S		48		9	1
13	Asistent medical debutant	PL		12		9	1
14	Asistent medical debutant	PL		12		3	1
15	Asistent medical principal	PL		43		5	1
16	Asistent medical	PL		41		9	1
17	Asistent medical debutant	PL		12		8	1
18	Asistent medical principal	S		48		9	1
19	Asistent medical principal	PL		43		9	1
20	Asistent medical principal	PL		43		8	1
21	Asistent medical principal	PL		43		9	1
22	Asistent medical nutriționist	PL		41		9	1
23	<b>Asistent medical debutant</b>	<b>PL</b>		<b>12</b>		<b>9</b>	<b>1</b>
24	<b>Asistent medical debutant</b>	<b>PL</b>		<b>12</b>		<b>9</b>	<b>1</b>
25	Asistent medical principal	PL		43		8	1
26	Asistent medical principal	PL		43		9	1
27	<b>Asistent medical fizioterapeut debutant</b>	<b>PL</b>		<b>12</b>		<b>9</b>	<b>1</b>
28	<b>Asistent medical debutant</b>	<b>PL</b>		<b>12</b>		<b>9</b>	<b>1</b>
29	Asistent medical igiena	PL		41		9	1
30	Asistent medical principal maseur	PL		43		7	1
31	Asistent medical principal maseur	PL		43		7	1
32	Asistent medical principal	PL		43		7	1
33	Infirmiera	G		14		9	1
34	<b>Îngrijitoare</b>	<b>G</b>		<b>12</b>		<b>9</b>	<b>1</b>
35	Infirmiera	G		14		9	1
36	Infirmiera	G		14		9	1
37	Infirmiera	G		14		8	1
38	Infirmiera	G		14		9	1
39	Infirmiera	G		14		7	1
40	Infirmiera	G		14		9	1
41	Infirmiera	G		14		9	1
42	Infirmiera	G		14		9	1
43	Infirmiera	G		14		9	1
44	Infirmiera	G		14		9	1
45	Infirmiera	G		14		0	1
46	<b>Îngrijitoare</b>	<b>G</b>		<b>12</b>		<b>9</b>	<b>1</b>
47	Infirmiera	G		14		8	1

48	Infirmiera	G	14	9	1
49	Infirmiera	G	14	7	1
50	Infirmiera	G	14	9	1
51	Infirmiera	G	14	7	1
52	Infirmiera	G	14	9	1
53	Infirmiera	G	14	9	1
54	Infirmiera	G	14	9	1
55	Infirmiera	G	14	9	1
56	Infirmiera	G	14	9	1
57	Infirmiera	G	14	9	1
58	Infirmiera	G	14	9	1
59	Infirmiera	G	14	9	1
60	Infirmiera	G	14	9	1
61	Infirmiera	G	14	9	1
62	Infirmiera	G	14	9	1
63	Infirmiera	G	14	9	1
64	Infirmiera	G	14	9	1
65	Infirmiera	G	14	9	1
66	<b>Îngrijitoare</b>	<b>G</b>	<b>12</b>	<b>9</b>	<b>1</b>
67	Infirmiera	G	14	7	1
68	Infirmiera	G	14	9	1
69	Infirmiera	G	14	8	1
70	Infirmiera	G	14	8	1
71	Infirmiera	G	14	9	1
72	<b>Îngrijitoare</b>	<b>G</b>	<b>12</b>	<b>9</b>	<b>1</b>
73	Infirmiera	G	14	9	1
74	<b>Îngrijitoare</b>	<b>G</b>	<b>12</b>	<b>9</b>	<b>1</b>
75	Infirmiera	G	14	9	1
76	<b>Îngrijitoare</b>	<b>G</b>	<b>12</b>	<b>9</b>	<b>1</b>
77	Infirmiera	G	14	9	1
78	Infirmiera	G	14	9	1
79	Infirmiera	G	14	9	1
80	<b>Îngrijitoare</b>	<b>G</b>	<b>12</b>	<b>9</b>	<b>1</b>
81	Infirmiera	G	14	9	1
82	<b>Îngrijitoare</b>	<b>G</b>	<b>12</b>	<b>9</b>	<b>1</b>
83	Infirmiera	G	14	8	1
84	<b>Îngrijitoare</b>	<b>G</b>	<b>12</b>	<b>9</b>	<b>1</b>
85	<b>Îngrijitoare</b>	<b>G</b>	<b>12</b>	<b>9</b>	<b>1</b>
86	<b>Îngrijitoare</b>	<b>G</b>	<b>12</b>	<b>9</b>	<b>1</b>
87	<b>Îngrijitoare</b>	<b>G</b>	<b>12</b>	<b>9</b>	<b>1</b>
88	<b>Îngrijitor</b>	<b>G</b>	<b>12</b>	<b>9</b>	<b>1</b>
89	Infirmiera	G	14	9	1
90	Infirmiera	G	14	8	1
91	<b>Îngrijitor</b>	<b>G</b>	<b>12</b>	<b>9</b>	<b>1</b>
92	<b>Muncitor calificat-electrician III</b>	<b>G</b>	<b>10</b>	<b>9</b>	<b>1</b>
93	<b>Muncitor calificat-lăcătuș III</b>	<b>G</b>	<b>10</b>	<b>9</b>	<b>1</b>
94	Îngrijitor	G	12	9	1
95	Îngrijitor	G	12	9	1
96	Îngrijitor	G	12	7	1
97	Îngrijitor	G	12	9	1
98	Îngrijitor	G	12	9	1
99	Îngrijitor	G	12	9	1
100	Îngrijitor	G	12	9	1
101	Îngrijitor	G	12	9	1
102	Îngrijitor	G	12	9	1
103	Îngrijitor	G	12	9	1
104	Îngrijitor	G	12	9	1
105	Îngrijitor	G	12	8	1
106	Îngrijitor	G	12	8	1
107	Îngrijitor	G	12	9	1

108	Ingrijitor	G	12	9	1
109	Ingrijitor	G	12	9	1
110	Ingrijitor	G	12	7	1
111	Spalatoreasa	G	12	9	1
112	Spalatoreasa	G	12	9	1
113	Spalatoreasa	G	12	5	1
114	Inspector de specialitate III	S	33	9	1
115	Medic specialist laborator	S	58	8	1
<b>116</b>	<b>Psiholog practicant</b>	<b>S</b>	<b>44</b>	<b>9</b>	<b>1</b>
117	Muncitor calificat bucatarie III		10	9	1
118	Muncitor calificat bucatarie III		10	9	1
119	Muncitor calificat bucatarie III		10	9	1
120	Muncitor calificat bucatarie III		10	9	1
121	Ingrijitor	G	12	9	1
122	Muncitor calificat bucatarie III		10	9	1
123	Muncitor calificat bucatarie III		10	9	1
124	Muncitor calificat bucatarie III		10	9	1
125	Muncitor calificat bucatarie III		10	9	1
126	Muncitor calificat bucatarie III		10	9	1
127	Muncitor calificat bucatarie III		10	8	1
<b>128</b>	<b>Muncitor calificat- bucatarie III</b>		<b>10</b>	<b>9</b>	<b>1</b>
<b>129</b>	<b>Muncitor calificat- fochist II</b>		<b>12</b>	<b>9</b>	<b>1</b>
130	Muncitor calificat lenjereasa III		10	9	1
131	Muncitor necalificat I		5	9	1
132	Portar		12	9	1
133	Portar		12	8	1
134	Portar		12	9	1
135	Portar		12	9	1
136	Instructor de ergoterapie principal	M	34	9	1
137	Muncitor calificat fochist III		10	9	1
138	Psiholog practicant	S	44	5	1
<b>139</b>	<b>Instructor de ergoterapie</b>	<b>M</b>	<b>24</b>	<b>9</b>	<b>1</b>
140	Kinetoterapeut principal	S	51	9	1
<b>141</b>	<b>Muncitor calificat- instalator III</b>		<b>10</b>	<b>9</b>	<b>1</b>
<b>142</b>	<b>Șofer I</b>		<b>15</b>	<b>9</b>	<b>1</b>
<b>143</b>	<b>Portar</b>		<b>12</b>	<b>9</b>	<b>1</b>
<b>144</b>	<b>Kinetoterapeut</b>	<b>S</b>	<b>45</b>	<b>9</b>	<b>1</b>
<b>145</b>	<b>Logoped</b>	<b>S</b>	<b>45</b>	<b>9</b>	<b>1</b>
<b>TOTAL POSTURI</b>					<b>145</b>
<b>145</b>					

**PREȘEDINTE,**  
Ștef Mihai Adrian

**SECRETAR AL JUDEȚULUI,**  
Crasnai Mihaela Elena Ana

**CENTRU DE SERVICII DE RECUPERARE NEUROMOTORIE  
(DE TIP AMBULATORIU)  
"SFÂNTUL SPIRIDON" SATU MARE**

**STAT DE FUNCȚII**

Nr. crt	Funcția	Nivelul studiilor	Gradul	Clasa	Clase suplimentare	Clase	Nr. posturi
						Gradație	
1	Kinetoterapeut principal	S		51		8	1
2	Instructor de ergoterapie principal	M		34		9	1
3	Kinetoterapeut	S		45		9	1
4	Ingrijitoare	G		12		9	1
5	<b>Șef centru</b>	S	<b>II</b>	72			<b>1</b>
6	<b>Asistent medical</b>	<b>PL</b>		41		9	<b>1</b>
7	<b>Psiholog practicant</b>	S		44		9	<b>1</b>
8	<b>Psihopedagog</b>	S		45		9	<b>1</b>
<b>TOTAL POSTURI</b>							<b>8</b>
8							

**PREȘEDINTE,**  
Ștef Mihai Adrian

**SECRETAR AL JUDEȚULUI,**  
Crasnai Mihaela Elena Ana

**CENTRU DE RECUPERARE ȘI REABILITARE  
PERSOANE CU HANDICAP "LUCIA" SATU MARE**

**STAT DE FUNCȚII**

Nr. crt	Funcția	Nivelul studiilor	Gradul	Clasa	Clase suplimentare	Clase	Nr. posturi
						Gradație	
1	Sef CTF	S	II	72		-	1
2	Economist II	S		33		5	0,5
3	Ingrijitor	G		12		9	1
4	Asistent medical	PL		41		9	1
5	Asistent medical principal	PL		43		9	1
6	Pedagog de recuperare principal	M		34		8	1
7	Pedagog de recuperare	M		24		9	1
8	Pedagog de recuperare	M		24		0	1
9	Pedagog de recuperare principal	M		34		9	1
10	Pedagog de recuperare principal	M		34		9	1
11	Ingrijitor	G		12		9	1
12	Ingrijitor	G		12		9	1
13	Ingrijitor	G		12		9	1
14	Ingrijitor	G		12		9	1
15	Ingrijitor	G		12		7	1
16	Ingrijitor	G		12		9	1
17	Ingrijitor	G		12		9	1
18	Ingrijitor	G		12		9	1
19	Ingrijitor	G		12		9	1
20	Asistent medical debutant	PL		12		9	1
21	Psiholog practicant	S		44		9	1
<b>TOTAL POSTURI</b>							<b>20,5</b>
<b>20,5</b>							

**PREȘEDINTE,**  
Ștef Mihai Adrian

**SECRETAR AL JUDEȚULUI,**  
Crasnai Mihaela Elena Ana

**CENTRU DE ÎNGRIJIRE ȘI ASISTENȚĂ  
PENTRU PERSOANE CU HANDICAP MINTAL  
"O VIAȚĂ NOUĂ" SATU MARE**

**STAT DE FUNCȚII**

Nr. crt	Funcția	Nivelul studiilor	Gradul	Clasa	Clase suplimentare	Clase	Nr. posturi
						Gradație	
1	Sef centru	S	II	72		-	1
2	Asistent social practicant	S		42		9	1
<b>3</b>	<b>Psiholog stagiar</b>	<b>S</b>		<b>27</b>		<b>9</b>	<b>1</b>
<b>4</b>	<b>Psiholog stagiar</b>	<b>S</b>		<b>27</b>		<b>9</b>	<b>1</b>
<b>5</b>	<b>Pedagog de recuperare</b>	<b>M</b>		<b>24</b>		<b>3</b>	<b>1</b>
<b>6</b>	<b>Pedagog de recuperare</b>	<b>M</b>		<b>24</b>		<b>5</b>	<b>1</b>
7	Referent IA	M		22		9	1
8	Referent IA	M		22		9	1
9	Asistent medical	PI		41		9	1
10	Asistent medical principal	PI		43		9	1
<b>11</b>	<b>Asistent medical debutant</b>	<b>PI</b>		<b>12</b>		<b>9</b>	<b>1</b>
12	Asistent medical principal	PI		43		9	1
13	Asistent medical	PI		41		-	1
14	Asistent medical principal	PI		43		5	1
<b>15</b>	<b>Asistent medical debutant</b>	<b>PI</b>		<b>12</b>		<b>7</b>	<b>1</b>
16	Asistent medical	PI		41		3	1
17	Infirmiera	G		14		5	1
18	Infirmiera	G		14		7	1
19	Infirmiera	G		14		5	1
20	Infirmiera	G		14		3	1
21	Infirmiera	G		14		8	1
22	Infirmiera	G		14		9	1
23	Infirmiera	G		14		7	1
<b>24</b>	<b>Ingrijitoare</b>	<b>G</b>		<b>12</b>		<b>5</b>	<b>1</b>
25	Infirmiera	G		14		9	1
26	Infirmiera	G		14		9	1
27	Infirmiera	G		14		5	1
28	Infirmiera	G		14		7	1
29	Infirmiera	G		14		9	1
30	Infirmiera	G		14		9	1
<b>31</b>	<b>Ingrijitoare</b>	<b>G</b>		<b>12</b>		<b>9</b>	<b>1</b>
<b>32</b>	<b>Ingrijitoare</b>	<b>G</b>		<b>12</b>		<b>9</b>	<b>1</b>
<b>33</b>	<b>Ingrijitoare</b>	<b>G</b>		<b>12</b>		<b>9</b>	<b>1</b>
<b>34</b>	<b>Ingrijitoare</b>	<b>G</b>		<b>12</b>		<b>9</b>	<b>1</b>
35	Muncitor calificat bucatar I			15		9	1
36	Muncitor calificat bucatar III			10		9	1
37	Muncitor necalificat bucatarie I			5		9	1
38	Muncitor necalificat bucatarie I			5		5	1
39	Administrator I	M		15		9	1
40	Contabil I	M		18		9	1
41	Ingrijitor	G		12		9	1
42	Ingrijitor	G		12		9	1
<b>43</b>	<b>Muncitor calificat I lacatus</b>			<b>15</b>		<b>9</b>	<b>1</b>
44	Paznic			12		7	1
45	Paznic			12		8	1
<b>46</b>	<b>Inspector de specialitate debutant</b>	<b>S</b>		<b>24</b>		<b>7</b>	<b>1</b>
<b>47</b>	<b>Muncitor calificat bucatarie III</b>			<b>10</b>		<b>3</b>	<b>1</b>
<b>48</b>	<b>Instructor de ergoterapie principal</b>	<b>M</b>		<b>34</b>		<b>9</b>	<b>1</b>
<b>49</b>	<b>Kinetoterapeut debutant</b>	<b>S</b>		<b>24</b>		<b>9</b>	<b>1</b>
<b>50</b>	<b>Sofer II</b>			<b>12</b>		<b>9</b>	<b>1</b>
<b>TOTAL POSTURI</b>							<b>50</b>
<b>50</b>							

PREȘEDINTE,  
Ștef Mihai Adrian

SECRETAR AL JUDEȚULUI,  
Crasnai Mihaela Elena Ana

**COMPARTIMENT DE INTERVENȚIE  
ÎN SITUAȚII DE URGENȚĂ PENTRU ASISTAȚII  
CU DEFICIENȚE SEVERE**

**STAT DE FUNCȚII**

Nr. crt	Funcția	Nivelul studiilor	Gradul	Clasa	Clase suplimentare	Clase Gradație	Nr. posturi
1	Asistent social principal	S		51		9	1
2	Economist II	S		33		7	1
3	Asistent medical	Pl		41		3	1
4	Educator	M		24		5	1
5	Infirmiera	G		14		3	1
6	Ingrijitor	G		12		-	1
7	Ingrijitor	G		12		-	1
8	Psiholog practicant	S		44		9	1
<b>TOTAL POSTURI</b>							<b>8</b>
8							

**PREȘEDINTE,**  
ȘTEF MIHAI ADRIAN

**SECRETAR AL JUDEȚULUI,**  
CRASNAI MIHAELA ELENA ANA

**CENTRU DE ÎNGRIJIRE ȘI ASISTENȚĂ  
PENTRU PERSOANE CU HANDICAP MENTAL  
"SFÂNȚA ANA" CAREI**

**STAT DE FUNCȚII**

Nr. crt	Funcția	Nivelul studiilor	Gradul	Clasa	Clase suplimentare	Clase	Nr. posturi
						Gradație	
1	Sef centru	S	II	72		-	1
2	Asistent social debutant	S		24		9	1
3	Inspector de specialitate II	S		38		5	1
4	Psiholog practicant	S		44		8	1
5	Psihopedagog principal	S		51		9	1
<b>6</b>	<b>Kinetoterapeut</b>	S		<b>45</b>		<b>9</b>	<b>1</b>
7	Instructor de ergoterapie principal	M		34		9	1
8	Instructor de ergoterapie principal	M		34		9	1
9	Asistent medical principal	PI		43		8	1
10	Asistent medical principal	PI		43		5	1
11	Asistent medical principal	PI		43		5	1
12	Asistent medical	PI		41		3	1
13	Asistent medical	PI		41		5	1
14	Asistent medical	S		44		5	1
15	Asistent medical principal	PI		43		7	1
16	Asistent medical principal	PI		43		9	1
17	Infirmiera	G		14		9	1
18	Infirmiera	G		14		9	1
19	Infirmiera	G		14		5	1
20	Ingrijitor	G		12		9	1
21	Infirmiera	G		14		8	1
22	Infirmiera	G		14		9	1
23	Infirmiera	G		14		8	1
24	Infirmiera	G		14		9	1
25	Infirmiera	G		14		5	1
26	Infirmiera	G		14		5	1
27	Infirmiera	G		14		8	1
28	Infirmiera	G		14		8	1
29	Infirmiera	G		14		5	1
<b>30</b>	<b>Sofer I</b>			<b>15</b>		<b>9</b>	<b>1</b>
31	Infirmiera	G		14		5	1
32	Infirmiera	G		14		9	1
33	Infirmiera	G		14		7	1
34	Infirmiera	G		14		9	1
<b>35</b>	<b>Îngrijitoare</b>	<b>G</b>		<b>12</b>		<b>9</b>	<b>1</b>
<b>36</b>	<b>Îngrijitoare</b>	<b>G</b>		<b>12</b>		<b>9</b>	<b>1</b>
37	Infirmiera	G		14		9	1
38	Muncitor calificat bucatar III			10		9	1
39	Muncitor calificat bucatar III			10		9	1
40	Muncitor necalificat bucatarie I			5		5	1
41	Muncitor necalificat bucatarie I			5		5	1
42	Muncitor necalificat bucatarie I			5		9	1
43	Administrator I	M		15		5	1
44	Contabil IA	M		22		9	1
45	Functionar	M		13		9	1
46	Ingrijitor	G		12		9	1
47	Ingrijitor	G		12		7	1
48	Paznic			12		9	1
49	Paznic			12		9	1
50	Paznic			12		9	1
51	Paznic			12		9	1
52	Asistent medical principal	PI		43		5	1
<b>53</b>	<b>Muncitor calificat III</b>			<b>10</b>		<b>9</b>	<b>1</b>
<b>54</b>	<b>Muncitor calificat III</b>			<b>10</b>		<b>9</b>	<b>1</b>
<b>55</b>	<b>Muncitor calificat III</b>			<b>10</b>		<b>9</b>	<b>1</b>
<b>TOTAL POSTURI</b>							<b>55</b>
<b>55</b>							

PREȘEDINTE,  
ȘTEF MIHAI ADRIAN

SECRETAR AL JUDEȚULUI,  
CRASNAI MIHAELA ELENA ANA



CĂMINUL PENTRU PERSOANE VÂRSNICE VILE SATU MARE

STAT DE FUNCȚII

Nr. crt	Funcția	Nivelul studiilor	Gradul	Clasa	Clasa echivalență	Clasa Gradul	Nr. posturi
1	Șef centru	S	II	72	-	-	1
2	Asistent medical	PL		41	9	9	1
3	Asistent medical	PL		41	9	9	1
4	Asistent medical	PL		41	9	9	1
5	Infirmier	G		14	9	9	1
6	Infirmier	G		14	9	9	1
7	Infirmier	G		14	9	9	1
8	Infirmier	G		14	9	9	1
9	Inginer	G		12	9	9	1
10	Infirmier	G		14	9	9	1
11	Asistent medical	PL		41	9	9	1
12	Asistent medical-masor	PL		41	9	9	1
13	Asistent social debutant	S		24	9	9	1
14	Polistatist stagiar	S		27	9	9	1
15	Masor calificat III	S		10	9	9	1
16	Contabil II	M		14	9	9	1
17	Inginer	G		12	9	9	1
18	Instructor de ergoterapie	M		24	9	9	1
<b>TOTAL POSTURI</b>							<b>18</b>

PREȘEDINTE,  
ȘTEF MIHAI ADRIAN

SECRETAR AL JUDEȚULUI,  
CRASNAI MIHAELA ELENA ANA

**CENTRU SOCIAL CU DESTINAȚIE  
MULTIFUNCȚIONALĂ PENTRU  
TINERII CARE PĂRĂSESC SISTEMUL  
DE PROTECȚIE NOROIENI**

**STAT DE FUNCȚII**

Nr. crt	Funcția	Nivelul studiilor	Gradul	Clasa	Clase suplimentare	Clase	Nr. posturi	
						Gradație		
1	Sef centru	S	II	72		-	1	
2	Asistent social debutant	S		24		9	1	
3	Psiholog stagiar	S		27		9	1	
4	Educator	M		24		9	1	
5	Educator	M		24		9	1	
6	Educator	M		24		9	1	
7	<b>Educator principal</b>	<b>M</b>		<b>34</b>		<b>9</b>	<b>1</b>	
8	<b>Educator</b>	<b>S</b>		<b>38</b>		<b>9</b>	<b>1</b>	
<b>TOTAL POSTURI</b>								<b>8</b>
<b>8</b>								

**PREȘEDINTE,**  
ȘTEF MIHAI ADRIAN

**SECRETAR AL JUDEȚULUI,**  
CRASNAI MIHAELA ELENA ANA

**CENTRU DE RECUPERARE SI REABILITARE  
PERSOANE CU HANDICAP "LAURA" SATU MARE**

**STAT DE FUNCȚII**

Nr. crt	Funcția	Nivelul studiilor	Gradul	Clasa	Clase suplimentare	Clase	Nr. posturi
						Gradație	
1	Sef CTF	S	II	72		-	1
2	Referent I	M		18		9	1
3	Asistent medical principal	PL		43		9	1
4	Referent I	M		18		5	1
<b>5</b>	<b>Kinetoterapeut debutant</b>	<b>S</b>		<b>24</b>		<b>9</b>	<b>1</b>
6	Asistent medical principal	PL		43		9	1
7	Asistent medical	PL		41		8	1
<b>8</b>	<b>Pedagog de recuperare</b>	<b>M</b>		<b>24</b>		<b>9</b>	<b>1</b>
9	Pedagog de recuperare principal	M		34		8	1
10	Pedagog de recuperare principal	M		34		9	1
11	Pedagog de recuperare principal	M		34		9	1
12	Educator	S		38		8	1
13	Pedagog de recuperare principal	M		34		9	1
14	Pedagog de recuperare principal	M		34		9	1
15	Pedagog de recuperare principal	M		34		9	1
16	Ingrijitor	G		12		7	1
17	Ingrijitor	G		12		8	1
18	Ingrijitor	G		12		9	1
19	Ingrijitor	G		12		9	1
20	Pedagog de recuperare principal	M		34		5	1
21	Economist II	S		33		5	0,5
<b>TOTAL POSTURI</b>							<b>20,5</b>
<b>20,5</b>							

**PREȘEDINTE,**  
ȘTEF MIHAI ADRIAN

**SECRETAR AL JUDEȚULUI,**  
CRASNAI MIHAELA ELENA ANA

**ASISTENȚI MATERNALI PROFESIONIȘTI**

**STAT DE FUNCȚII**

<b>Nr.crt.</b>	<b>Funcția</b>	<b>Nivelul studiilor</b>	<b>Gradul</b>	<b>Clasa</b>	<b>Clase suplimentare</b>	<b>Clase Gradație</b>
1.	Asistent maternal	M	-	14	-	9
2.	Asistent maternal	G	-	14	-	8
3.	Asistent maternal	G	-	14	-	9
4.	Asistent maternal	M	-	14	-	9
5.	Asistent maternal	G	-	14	-	7
6.	Asistent maternal	G	-	14	-	8
7.	Asistent maternal	G	-	14	-	8
8.	Asistent maternal	G	-	14	-	9
9.	Asistent maternal	M	-	14	-	9
10.	Asistent maternal	G	-	14	-	7
11.	Asistent maternal	G	-	14	-	7
12.	Asistent maternal	M	-	14	-	7
13.	Asistent maternal	G	-	14	-	5
14.	Asistent maternal	G	-	14	-	9
15.	Asistent maternal	M	-	14	-	9
16.	Asistent maternal	G	-	14	-	5
17.	Asistent maternal	M	-	14	-	7
18.	Asistent maternal	G	-	14	-	5
19.	Asistent maternal	G	-	14	-	9
20.	Asistent maternal	G	-	14	-	5
21.	Asistent maternal	M	-	14	-	7
22.	Asistent maternal	G	-	14	-	9
23.	Asistent maternal	M	-	14	-	9
24.	Asistent maternal	G	-	14	-	9
25.	Asistent maternal	G	-	14	-	7
26.	Asistent maternal	G	-	14	-	7
27.	Asistent maternal	G	-	14	-	5
28.	Asistent maternal	G	-	14	-	9
29.	Asistent maternal	G	-	14	-	7
30.	Asistent maternal	M	-	14	-	8
31.	Asistent maternal	G	-	14	-	8
32.	Asistent maternal	M	-	14	-	5
33.	Asistent maternal	G	-	14	-	9

34.	Asistent maternal	M	-	14	-	9
35.	Asistent maternal	M	-	14	-	9
36.	Asistent maternal	G	-	14	-	7
37.	Asistent maternal	G	-	14	-	8
38.	Asistent maternal	G	-	14	-	5
39.	Asistent maternal	G	-	14	-	9
40.	Asistent maternal	M	-	14	-	7
41.	Asistent maternal	M	-	14	-	9
42.	Asistent maternal	M	-	14	-	9
43.	Asistent maternal	G	-	14	-	9
44.	Asistent maternal	M	-	14	-	8
45.	Asistent maternal	G	-	14	-	7
46.	Asistent maternal	M	-	14	-	9
47.	Asistent maternal	G	-	14	-	9
48.	Asistent maternal	G	-	14	-	9
49.	Asistent maternal	M	-	14	-	9
50.	Asistent maternal	M	-	14	-	9
51.	Asistent maternal	M	-	14	-	5
52.	Asistent maternal	G	-	14	-	9
53.	Asistent maternal	M	-	14	-	8
54.	Asistent maternal	M	-	14	-	9
55.	Asistent maternal	M	-	14	-	9
56.	Asistent maternal	M	-	14	-	9
57.	Asistent maternal	G	-	14	-	9
58.	Asistent maternal	M	-	14	-	9
59.	Asistent maternal	M	-	14	-	9
60.	Asistent maternal	G	-	14	-	8
61.	Asistent maternal	G	-	14	-	7
62.	Asistent maternal	G	-	14	-	5
63.	Asistent maternal	G	-	14	-	7
64.	Asistent maternal	M	-	14	-	9
65.	Asistent maternal	M	-	14	-	7
66.	Asistent maternal	G	-	14	-	7
67.	Asistent maternal	G	-	14	-	7
68.	Asistent maternal	G	-	14	-	7
69.	Asistent maternal	M	-	14	-	9
70.	Asistent maternal	M	-	14	-	5
71.	Asistent maternal	M	-	14	-	5
72.	Asistent maternal	G	-	14	-	7
73.	Asistent maternal	M	-	14	-	7
74.	Asistent maternal	G	-	14	-	5
75.	Asistent maternal	G	-	14	-	9
76.	Asistent maternal	G	-	14	-	7
77.	Asistent maternal	M	-	14	-	9
78.	Asistent maternal	G	-	14	-	5
79.	Asistent maternal	G	-	14	-	7
80.	Asistent maternal	G	-	14	-	5

81.	Asistent maternal	G	-	14	-	9
82.	Asistent maternal	G	-	14	-	9
83.	Asistent maternal	G	-	14	-	8
84.	Asistent maternal	G	-	14	-	8
85.	Asistent maternal	G	-	14	-	8
86.	Asistent maternal	G	-	14	-	5
87.	Asistent maternal	M	-	14	-	9
88.	Asistent maternal	G	-	14	-	9
89.	Asistent maternal	M	-	14	-	8
90.	Asistent maternal	M	-	14	-	9
91.	Asistent maternal	G	-	14	-	5
92.	Asistent maternal	M	-	14	-	9
93.	Asistent maternal	G	-	14	-	9
94.	Asistent maternal	M	-	14	-	9
95.	Asistent maternal	M	-	14	-	7
96.	Asistent maternal	M	-	14	-	9
97.	Asistent maternal	M	-	14	-	8
98.	Asistent maternal	G	-	14	-	7
99.	Asistent maternal	G	-	14	-	7
100.	Asistent maternal	M	-	14	-	3
101.	Asistent maternal	G	-	14	-	9
102.	Asistent maternal	G	-	14	-	9
103.	Asistent maternal	M	-	14	-	9
104.	Asistent maternal	M	-	14	-	5
105.	Asistent maternal	M	-	14	-	5
106.	Asistent maternal	G	-	14	-	9
107.	Asistent maternal	M	-	14	-	7
108.	Asistent maternal	M	-	14	-	9
109.	Asistent maternal	G	-	14	-	7
110.	Asistent maternal	G	-	14	-	5
111.	Asistent maternal	M	-	14	-	3
112.	Asistent maternal	M	-	14	-	8
113.	Asistent maternal	M	-	14	-	9
114.	Asistent maternal	M	-	14	-	9
115.	Asistent maternal	M	-	14	-	9
116.	Asistent maternal	M	-	14	-	9
117.	Asistent maternal	G	-	14	-	8
118.	Asistent maternal	M	-	14	-	7
119.	Asistent maternal	M	-	14	-	9
120.	Asistent maternal	M	-	14	-	9
121.	Asistent maternal	M	-	14	-	9
122.	Asistent maternal	G	-	14	-	9
123.	Asistent maternal	M	-	14	-	9
124.	Asistent maternal	G	-	14	-	5
125.	Asistent maternal	G	-	14	-	9
126.	Asistent maternal	M	-	14	-	9
127.	Asistent maternal	M	-	14	-	9
128.	Asistent maternal	M	-	14	-	8

129.	Asistent maternal	M	-	14	-	7
130.	Asistent maternal	M	-	14	-	8
131.	Asistent maternal	G	-	14	-	7
132.	Asistent maternal	G	-	14	-	7
133.	Asistent maternal	G	-	14	-	7
134.	Asistent maternal	G	-	14	-	9
135.	Asistent maternal	M	-	14	-	7
136.	Asistent maternal	G	-	14	-	9
137.	Asistent maternal	G	-	14	-	8
138.	Asistent maternal	G	-	14	-	7
139.	Asistent maternal	M	-	14	-	5
140.	Asistent maternal	G	-	14	-	7
141.	Asistent maternal	G	-	14	-	9
142.	Asistent maternal	M	-	14	-	8
143.	Asistent maternal	M	-	14	-	7
144.	Asistent maternal	G	-	14	-	9
145.	Asistent maternal	M	-	14	-	7
146.	Asistent maternal	M	-	14	-	9
147.	Asistent maternal	M	-	14	-	9
148.	Asistent maternal	G	-	14	-	9
149.	Asistent maternal	M/G	-	14	-	9
150.	Asistent maternal	G	-	14	-	8
151.	Asistent maternal	M	-	14	-	5
152.	Asistent maternal	G	-	14	-	7
153.	Asistent maternal	G	-	14	-	7
154.	Asistent maternal	G	-	14	-	5
155.	Asistent maternal	M	-	14	-	9
156.	Asistent maternal	M	-	14	-	5
157.	Asistent maternal	G	-	14	-	5
158.	Asistent maternal	M	-	14	-	8
159.	Asistent maternal	G	-	14	-	7
160.	Asistent maternal	M	-	14	-	8
161.	Asistent maternal	M	-	14	-	9
162.	Asistent maternal	M	-	14	-	7
163.	Asistent maternal	G	-	14	-	7
164.	Asistent maternal	G	-	14	-	9
165.	Asistent maternal	M	-	14	-	8
166.	Asistent maternal	M	-	14	-	8
167.	Asistent maternal	G	-	14	-	7
168.	Asistent maternal	G	-	14	-	8
169.	Asistent maternal	M	-	14	-	5
170.	Asistent maternal	G	-	14	-	7
171.	Asistent maternal	G	-	14	-	9
172.	Asistent maternal	G	-	14	-	7
173.	Asistent maternal	G	-	14	-	8
174.	Asistent maternal	M	-	14	-	5
175.	Asistent maternal	M	-	14	-	7

176.	Asistent maternal	M	-	14	-	9
177.	Asistent maternal	M	-	14	-	7
178.	Asistent maternal	M	-	14	-	9
179.	Asistent maternal	M	-	14	-	9
180.	Asistent maternal	M	-	14	-	7
181.	Asistent maternal	G	-	14	-	9
182.	Asistent maternal	M	-	14	-	5
183.	Asistent maternal	M	-	14	-	9
184.	Asistent maternal	G	-	14	-	8
185.	Asistent maternal	G	-	14	-	5
186.	Asistent maternal	G	-	14	-	5
187.	Asistent maternal	G	-	14	-	8
188.	Asistent maternal	M	-	14	-	9
189.	Asistent maternal	G	-	14	-	7
190.	Asistent maternal	M	-	14	-	7
191.	Asistent maternal	G	-	14	-	5
192.	Asistent maternal	G	-	14	-	8
193.	Asistent maternal	G	-	14	-	8
194.	Asistent maternal	M	-	14	-	7
195.	Asistent maternal	G	-	14	-	9
196.	Asistent maternal	G	-	14	-	8
197.	Asistent maternal	M	-	14	-	9
198.	Asistent maternal	G	-	14	-	7
199.	Asistent maternal	M	-	14	-	8
200.	Asistent maternal	G	-	14	-	8
201.	Asistent maternal	M	-	14	-	8
202.	Asistent maternal	G	-	14	-	7
203.	Asistent maternal	G	-	14	-	7
204.	Asistent maternal	M	-	14	-	9
205.	Asistent maternal	M	-	14	-	9
206.	Asistent maternal	G	-	14	-	9
207.	Asistent maternal	M	-	14	-	7
208.	Asistent maternal	G	-	14	-	9
209.	Asistent maternal	G	-	14	-	8
210.	Asistent maternal	G	-	14	-	7
211.	Asistent maternal	M	-	14	-	7
212.	Asistent maternal	G	-	14	-	9
213.	Asistent maternal	G	-	14	-	9
214.	Asistent maternal	G	-	14	-	7
215.	Asistent maternal	G	-	14	-	9
216.	Asistent maternal	G	-	14	-	7
217.	Asistent maternal	G	-	14	-	5
218.	Asistent maternal	G	-	14	-	5
219.	Asistent maternal	M	-	14	-	9
220.	Asistent maternal	G	-	14	-	7
221.	Asistent maternal	G	-	14	-	9
222.	Asistent maternal	M	-	14	-	9
223.	Asistent maternal	G	-	14	-	8



224.	Asistent maternal	M	-	14	-	7
225.	Asistent maternal	G	-	14	-	7
226.	Asistent maternal	M	-	14	-	5
227.	Asistent maternal	G	-	14	-	7
228.	Asistent maternal	G	-	14	-	9
229.	Asistent maternal	M	-	14	-	9
230.	Asistent maternal	M	-	14	-	7
231.	Asistent maternal	G	-	14	-	5
232.	Asistent maternal	G	-	14	-	8
233.	Asistent maternal	G	-	14	-	8
234.	Asistent maternal	M	-	14	-	9
235.	Asistent maternal	M	-	14	-	5
236.	Asistent maternal	M	-	14	-	5
237.	Asistent maternal	M	-	14	-	8
238.	Asistent maternal	M	-	14	-	9
239.	Asistent maternal	G	-	14	-	7
240.	Asistent maternal	G	-	14	-	5
241.	Asistent maternal	G	-	14	-	7
242.	Asistent maternal	M/G	-	14	-	9
243.	Asistent maternal	M	-	14	-	5
244.	Asistent maternal	G	-	14	-	7
245.	Asistent maternal	G	-	14	-	9
246.	Asistent maternal	G	-	14	-	9
247.	Asistent maternal	M	-	14	-	7
248.	Asistent maternal	G	-	14	-	5
249.	Asistent maternal	M	-	14	-	8
250.	Asistent maternal	G	-	14	-	7
251.	Asistent maternal	M	-	14	-	5
252.	Asistent maternal	M	-	14	-	5
253.	Asistent maternal	M	-	14	-	7
254.	Asistent maternal	M	-	14	-	8
<b>TOTAL POSTURI</b>						
<b>254</b>						

**PREȘEDINTE,**  
ȘTEF MIHAI ADRIAN

**SECRETAR AL JUDEȚULUI,**  
CRASNAI MIHAELA ELENA ANA

**CENTRU DE INTREȚINERE, TEHNIC ȘI INTERVENȚIE**

**STAT DE FUNCȚII**

Nr. crt	Funcția	Nivelul studiilor	Gradul	Clasa	Clase suplimentare	Clase	Nr. posturi
						Gradație	
1	Sef centru	S	II	75			1
2	<b>Muncitor calificat II-zidar</b>			<b>12</b>		<b>9</b>	<b>1</b>
3	<b>Muncitor calificat II zugrav</b>			<b>12</b>		<b>9</b>	<b>1</b>
4	Muncitor calificat cond.auto II			12		9	1
5	Muncitor calificat I			15		9	1
6	Muncitor calificat I			15		9	1
7	Muncitor calificat- lacatus mecanic III			10		8	1
8	Muncitor calificat III			10		5	1
9	Muncitor calificat II			12		9	1
10	Muncitor calificat cond.auto I			15		9	1
11	Muncitor calificat electrician II			12		9	1
12	Muncitor calificat lacat.mecanic III			10		9	1
13	Muncitor calificat lacatus mecanic I			15		9	1
14	Muncitor calificat cond.auto I			15		9	1
15	Muncitor calificat cond.auto I			15		9	1
16	Muncitor calificat instalator IV			8		9	1
17	Muncitor necalificat I			5		9	1
18	Muncitor calificat cond.auto III			10		5	1
19	Muncitor necalificat I			5		9	1
20	Muncitor calificat cond.auto III			10		7	1
21	Muncitor calificat cond. auto IV			8		9	1
22	<b>Referent I</b>	<b>M</b>		<b>18</b>		<b>9</b>	<b>1</b>
23	Referent II	M		14		9	1
24	<b>Muncitor calificat II zidar</b>			<b>12</b>		<b>8</b>	<b>1</b>
25	Muncitor calificat I			15		9	1
26	<b>Muncitor calificat instalator III</b>			<b>10</b>		<b>9</b>	<b>1</b>
27	<b>Muncitor calificat electrician I I</b>			<b>12</b>		<b>9</b>	<b>1</b>
28	<b>Muncitor calificat II</b>			<b>12</b>		<b>9</b>	<b>1</b>
29	<b>Muncitor calificat II</b>			<b>12</b>		<b>9</b>	<b>1</b>
30	<b>Muncitor calificat țimplar II</b>			<b>12</b>		<b>9</b>	<b>1</b>
31	Referent de specialitate III	S		33		9	1
32	Referent de specialitate III	S		33		9	1
33	Referent de specialitate III	S		33		9	1
34	Referent de specialitate III	S		33		9	1
35	Referent de specialitate III	S		33		9	1
36	Referent II	M		14		9	1
37	<b>Muncitor calificat IV</b>			<b>8</b>		<b>9</b>	<b>1</b>
38	Referent de specialitate II	S		38		9	1
39	Referent de specialitate III	S		33		9	1
40	Referent II	SSD		25		9	1
41	<b>Muncitor calificat III</b>			<b>10</b>		<b>9</b>	<b>1</b>
42	<b>Muncitor calificat III</b>			<b>10</b>		<b>9</b>	<b>1</b>
43	<b>Muncitor calificat II</b>			<b>12</b>		<b>9</b>	<b>1</b>
44	<b>Administrator I</b>	<b>M</b>		<b>15</b>		<b>9</b>	<b>1</b>
45	<b>Paznic</b>	<b>G</b>		<b>12</b>		<b>9</b>	<b>1</b>
46	<b>Paznic</b>	<b>G</b>		<b>12</b>		<b>9</b>	<b>1</b>
47	<b>Paznic</b>	<b>G</b>		<b>12</b>		<b>9</b>	<b>1</b>
<b>TOTAL POSTURI</b>							<b>47</b>
47							

**PREȘEDINTE,**  
ȘTEF MIHAI ADRIAN

**SECRETAR AL JUDEȚULUI,**  
CRASNAI MIHAELA ELENA ANA

**STAT DE FUNCȚII**  
**al Direcției Generale de Asistență Socială și Protecția Copilului Satu Mare**  
**finanțat din resurse extrabugetare**

<b>Nr.crt.</b>	<b>Funcția</b>	<b>Nivelul studiilor</b>	<b>Gradul</b>	<b>Clasa</b>	<b>Clase suplimentare</b>	<b>Clase Gradație</b>
1.	Inspector de specialitate I	S		48		9
2.	Inspector de specialitate I	S		48		9
3.	Inspector de specialitate I	S		48		9
4.	Inspector de specialitate II	S		38		9
5.	Inspector de specialitate II	S		38		9
6.	Inspector de specialitate III	S		33		5
7.	Inspector de specialitate III	S		33		5
8.	Inspector de specialitate III	S		33		3
9.	Inspector de spec. debutant	S		24		5
10.	Inspector de spec. debutant	S		24		5
11.	Consilier juridic II	S		33		9
12.	Consilier juridic II	S		33		9
13.	Asistent social practicant	S		42		9
14.	Asistent social principal	S		51		9
15.	Asistent social specialist	S		44		9
16.	Asistent social debutant	S		24		9
17.	Economist I	S		38		9
18.	Economist I	S		38		9
19.	Referent I	SSD		37		9
20.	Referent I	SSD		37		9
21.	Referent I	SSD		37		9
22.	Referent IA	M		22		9
23.	Referent IA	M		22		9
24.	Referent IA	M		22		9
25.	Referent IA	M		22		9
26.	Referent IA	M		22		9
27.	Referent I	M		18		9
28.	Referent I	M		18		9
29.	Referent I	M		18		9
30.	Referent I	M		18		9
31.	Referent I	M		18		9
32.	Contabil IA	M		22		9
33.	Contabil IA	M		22		9
34.	Îngrijitoare	G		12		9

35.	Îngrijitoare	G		12		9
36.	Îngrijitoare	G		12		9
37.	Îngrijitoare	G		12		9
38.	Îngrijitoare	G		12		9
39.	Îngrijitoare	G		12		9
40.	Îngrijitoare	G		12		9
41.	Îngrijitoare	G		12		9
42.	Îngrijitoare	G		12		9
43.	Îngrijitoare	G		12		9
44.	Îngrijitoare	G		12		9
45.	Îngrijitoare	G		12		9
46.	Îngrijitoare	G		12		9
47.	Îngrijitoare	G		12		9
48.	Îngrijitoare	G		12		9
49.	Îngrijitoare	G		12		9
50.	Îngrijitoare	G		12		9
51.	Îngrijitoare	G		12		9
52.	Îngrijitoare	G		12		9
53.	Îngrijitoare	G		12		9
54.	Îngrijitoare	G		12		9
55.	Infirmiera	G		14		9
56.	Infirmiera	G		14		9
57.	Infirmiera	G		14		9
58.	Infirmiera	G		14		9
59.	Infirmiera	G		14		9
60.	Infirmiera	G		14		9
61.	Infirmiera	G		14		9
62.	Infirmiera	G		14		9
63.	Infirmiera	G		14		9
64.	Infirmiera	G		14		9
65.	Infirmiera	G		14		9
66.	Infirmiera	G		14		9
67.	Infirmiera	G		14		9
68.	Infirmiera	G		14		9
69.	Infirmiera	G		14		9
70.	Infirmiera	G		14		9
71.	Infirmiera	G		14		9
72.	Infirmiera	G		14		9
73.	Infirmiera	G		14		9
74.	Infirmiera	G		14		9
75.	Asistent maternal	M/G		14		9
76.	Asistent maternal	M/G		14		9
77.	Asistent maternal	M/G		14		9
78.	Asistent maternal	M/G		14		9
79.	Asistent maternal	M/G		14		9
80.	Asistent maternal	M/G		14		9

81.	Asistent maternal	M/G		14		9
82.	Asistent maternal	M/G		14		9
83.	Asistent maternal	M/G		14		9
84.	Asistent maternal	M/G		14		9
85.	Asistent maternal	M/G		14		9
86.	Asistent maternal	M/G		14		9
87.	Asistent maternal	M/G		14		9
88.	Asistent maternal	M/G		14		9
89.	Asistent maternal	M/G		14		9
90.	Asistent maternal	M/G		14		9
91.	Asistent maternal	M/G		14		9
92.	Asistent maternal	M/G		14		9
93.	Asistent maternal	M/G		14		9
94.	Asistent maternal	M/G		14		9
95.	Asistent maternal	M/G		14		9
96.	Asistent maternal	M/G		14		9
97.	Asistent maternal	M/G		14		9
98.	Asistent maternal	M/G		14		9
99.	Asistent maternal	M/G		14		9
100.	Asistent maternal	M/G		14		9
101.	Asistent maternal	M/G		14		9
102.	Asistent maternal	M/G		14		9
103.	Asistent maternal	M/G		14		9
104.	Asistent maternal	M/G		14		9
105.	Asistent maternal	M/G		14		9
106.	Asistent maternal	M/G		14		9
107.	Asistent maternal	M/G		14		9
108.	Asistent maternal	M/G		14		9
109.	Asistent maternal	M/G		14		9
110.	Asistent maternal	M/G		14		9
111.	Asistent maternal	M/G		14		9
112.	Asistent maternal	M/G		14		9
113.	Asistent maternal	M/G		14		9
114.	Asistent maternal	M/G		14		9
115.	Asistent maternal	M/G		14		9
116.	Asistent maternal	M/G		14		9
117.	Asistent maternal	M/G		14		9
118.	Asistent maternal	M/G		14		9
119.	Asistent maternal	M/G		14		9
120.	Asistent maternal	M/G		14		9
121.	Asistent maternal	M/G		14		9
122.	Asistent maternal	M/G		14		9
123.	Asistent maternal	M/G		14		9
124.	Asistent maternal	M/G		14		9
125.	Asistent maternal	M/G		14		9
126.	Asistent maternal	M/G		14		9

127.	Asistent maternal	M/G		14		9
128.	Asistent maternal	M/G		14		9
129.	Asistent maternal	M/G		14		9
130.	Asistent maternal	M/G		14		9
131.	Asistent maternal	M/G		14		9
132.	Asistent maternal	M/G		14		9
133.	Asistent maternal	M/G		14		9
134.	Asistent maternal	M/G		14		9
135.	Asistent maternal	M/G		14		9
136.	Asistent maternal	M/G		14		9
137.	Asistent maternal	M/G		14		9
138.	Asistent maternal	M/G		14		9
139.	Asistent maternal	M/G		14		9
140.	Asistent maternal	M/G		14		9
141.	Asistent maternal	M/G		14		9
142.	Asistent maternal	M/G		14		9
143.	Asistent maternal	M/G		14		9
144.	Asistent maternal	M/G		14		9
145.	Asistent maternal	M/G		14		9
146.	Asistent maternal	M/G		14		9
147.	Asistent maternal	M/G		14		9
148.	Asistent maternal	M/G		14		9
149.	Asistent maternal	M/G		14		9
150.	Asistent maternal	M/G		14		9
151.	Asistent maternal	M/G		14		9
152.	Asistent maternal	M/G		14		9
153.	Asistent maternal	M/G		14		9
154.	Asistent maternal	M/G		14		9
155.	Muncitor calificat II			12		9
156.	Muncitor calificat II			12		9
157.	Muncitor necalificat I			5		9
158.	Muncitor necalificat I			5		9
<b>TOTAL POSTURI</b>						
<b>158</b>						

**PREȘEDINTE**  
**ȘTEF MIHAI ADRIAN**

**SECRETAR AL JUDEȚULUI**  
**CRASNAI MIHAELA ELENA ANA**