

HOTĂRÂREA NR. 151 /2013

privind stabilirea numărului de posturi, aprobarea organigramei și a statului de funcții al aparatului propriu al Direcției Generale de Asistență Socială și Protecția Copilului Satu Mare, în conformitate cu prevederile O.U.G. nr.77/2013 pentru stabilirea unor măsuri privind asigurarea funcționalității administrației publice locale, a numărului de posturi și reducerea cheltuielilor la instituțiile și autoritățile publice din subordinea, sub autoritatea sau în coordonarea Guvernului ori a ministerelor

Consiliul Județean Satu Mare, întrunit în ședință ordinară,
având în vedere Expunerea de motive nr.15128/23.07.2013 a președintelui Consiliului Județean Satu Mare, anexată Proiectului de hotărâre nr. 15129/23.07.2013, Raportul de specialitate al Direcției Generale de Asistență Socială și Protecția Copilului a județului Satu Mare nr. 15219/23.07.2013, Raportul de avizare al Comisiei juridice, de disciplină, administrație publică, relații cu cetățenii, probleme ale minorităților nr 28/29.07.2013, Raportul de avizare al Comisiei de muncă și protecție socială, sănătate și familie, protecția copilului nr.7/29.07.2013, precum și Raportul de avizare al Comisiei pentru activități economico- financiare nr.10/29.07.2013,

luând în considerare:

- Hotărârea Colegiului Director al Direcției Generale de Asistență Socială și Protecția Copilului a județului Satu Mare nr.4/23.07.2013 privind modificarea Statului de funcții al aparatului propriu al Direcției Generale de Asistență Socială și Protecția Copilului Satu Mare,
- prevederile Legii nr.188/1999 privind Statutul funcționarilor publici, republicată, cu modificările și completările ulterioare,
- prevederile art.121,art.122, art.125-128,art.144 din Hotărârea Guvernului nr.611/2008, pentru aprobarea normelor privind organizarea și dezvoltarea carierei funcționarilor publici, cu modificările și completările ulterioare,
- prevederile Ordinului nr.1932/2009 pentru aprobarea Regulamentului privind organizarea și desfășurarea examenului de promovare în clasă a funcționarilor publici, a Președintelui Agenției Naționale a Funcționarilor Publici
- prevederile Legii nr. 284/2010 privind salarizarea unitară a personalului plătit din fonduri publice coroborate cu prevederile Legii nr. 283 din 14 decembrie 2011 privind aprobarea Ordonanței de urgență a Guvernului nr. 80/2010 pentru completarea art.11 din Ordonanța de urgență a Guvernului nr. 37/2008 privind reglementarea unor măsuri financiare în domeniul bugetar, coroborate și cu prevederile Legii nr.182/2012 pentru aprobarea Ordonanței de urgență a Guvernului nr.19/2012 privind aprobarea unor măsuri pentru recuperarea reducerilor salariale,
- prevederile Ordonanței de urgență a Guvernului nr. 77/2013 pentru stabilirea unor măsuri privind asigurarea funcționalității administrației publice locale, a numărului de posturi și reducerea cheltuielilor la instituțiile și autoritățile publice din subordinea, sub autoritatea sau în coordonarea Guvernului ori a ministerelor,

- prevederile Ordonanței de urgență a Guvernului nr. 84/2012 privind stabilirea salariilor personalului din sectorul bugetar în anul 2013, prorogarea unor termene din acte normative, precum și unele măsuri fiscal-bugetare
- prevederile art.91 alin.(2) lit.c, art. 97 alin.(1) precum și art. 115 alin.(1) lit.c) din Legea nr.215/2001 a administrației publice locale, republicată cu modificările și completările ulterioare;

HOTĂRĂȘTE :

Art.1. Se aprobă organigrama Direcției Generale de Asistență Socială și Protecția Copilului a județului Satu Mare, conform Anexei nr.1 care face parte integrantă din prezenta hotărâre.

Art.2 Se aprobă un număr de 131 posturi bugetate pentru Direcția Generală de Asistență Socială și Protecția Copilului a județului Satu Mare –aparat propriu, conform Anexei nr.2 (tabel centralizator), care face parte integrantă din prezenta hotărâre.

Art.3 Se aprobă statul de funcții al Direcției Generale de Asistență Socială și Protecția Copilului a județului Satu Mare –aparat propriu, conform Anexei nr.3 care face parte integrantă din prezenta hotărâre.

Art.4 La data intrării în vigoare a prezentei hotărâri își încetează aplicabilitatea Hotărârea Consiliului Județean Satu Mare nr.191/28.09.2012 privind modificarea Organigramei și Statului de funcții al aparatului propriu al Direcției Generale de Asistență Socială și Protecția Copilului a județului Satu Mare,

Art.5 Cu ducerea la îndeplinire a prezentei hotărâri se încredințează Biroul resurse umane, salarizare din cadrul Direcției Generale de Asistență Socială și Protecția Copilului a județului Satu Mare.

Art.6 Prezenta hotărâre se comunică: Biroului resurse umane din cadrul Consiliului Județean Satu Mare, Direcției Generale de Asistență Socială și Protecția Copilului a județului Satu Mare, Instituției Prefectului județului Satu Mare.

Satu Mare, la 29 iulie 2013

PREȘEDINTE,

Ștef Adrian Mihai



**CONTRASEMNEAZĂ:
SECRETAR AL JUDEȚULUI**

Crasnai Mihaela Elena Ana

CONSILIUL JUDEȚEAN SATU MARE

COMISIA DE EVALUARE A PERSOANELOR
ADULTE CU HANDICAP

COMISIA PENTRU PROTECȚIA COPILULUI

Total personal aparat propriu din care:	131
Funcții publice de conducere	13
Funcții publice de execuție	97
Personal contractual	21

TOTAL DGASPC	1054,0
din care:	
Total aparat propriu	131
Total Centre Protecția Copilului	72,5
Total AMP	234
Total Case de Tip Fam.Prot.Gop.	156,5
Total Asist.Soc.Adult	400
Total centru de intretinere tehnic și intervenție	40

Directia Generală de Asistență
Socială și Protecția Copilului
Director General 1

Colegiul Director

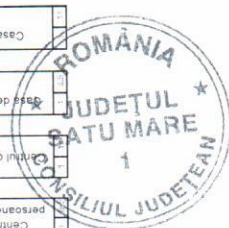
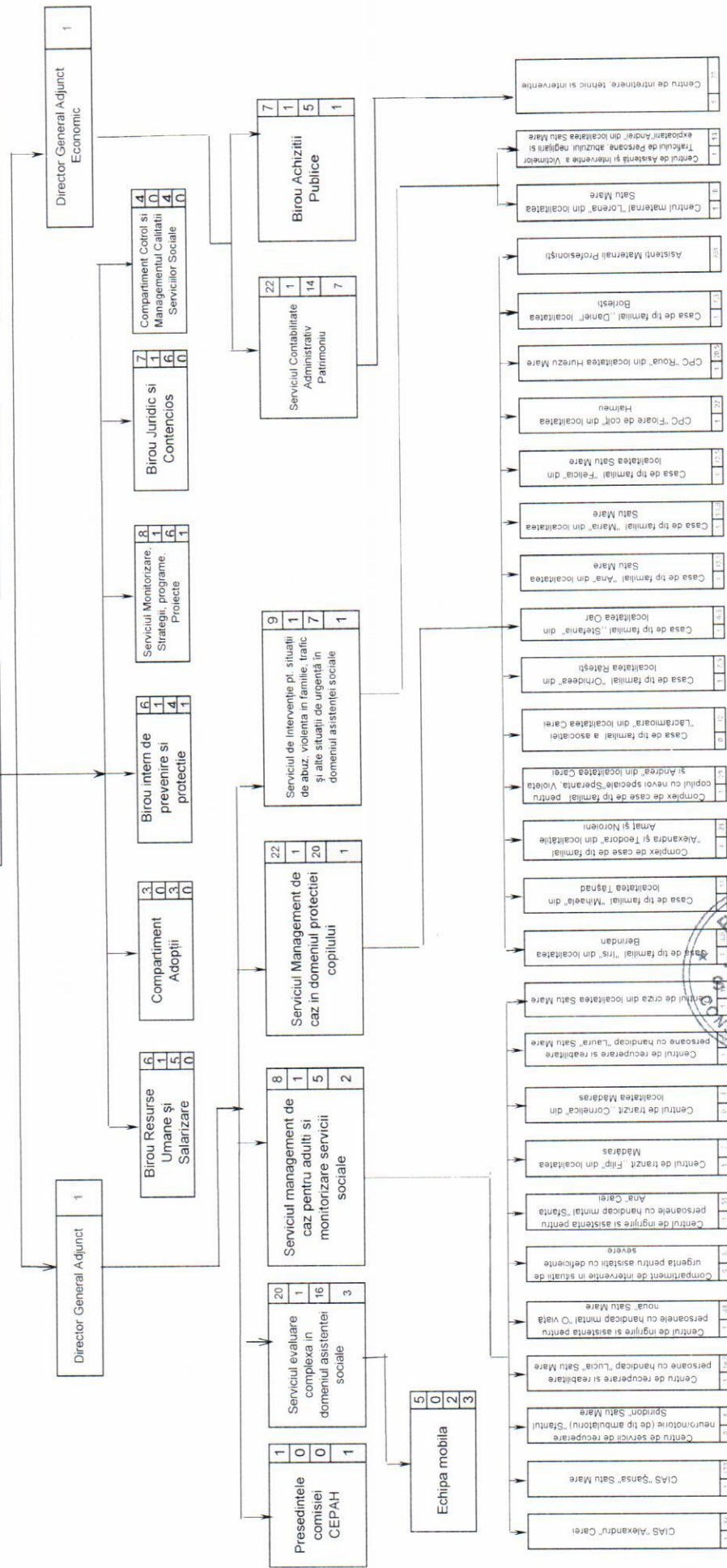

SECRETARUL JUDEȚULUI
CRASNAI MIHAELA ELEKIANA

PREȘEDINTE
ȘTEF MIHAEL ADRIAN

TABEL CENTRALIZATOR
Direcția Generală de Asistență Socială și Protecția Copilului
a județului Satu Mare
aparap propriu

Nr. crt	Date în vederea avizării conform prevederilor O.U.G. nr. 77/2013	
1	Număr de funcții publice ocupate[1]	79
2	Număr de funcții publice vacante[2]	31
3	NUMĂR TOTAL DE FUNCȚII PUBLICE (1+2)	110
4	Număr de posturi personal contractual ocupate/alte categorii de personal[3]	15
5	Număr posturi personal contractual vacante/alte categorii de personal[4]	6
6	NUMĂR TOTAL DE POSTURI PERSONAL CONTRACTUAL /ALTE CATEGORII DE PERSONAL [5](4+5)	21
7	NUMĂR TOTAL DE POSTURI (3+6)	131
8	Număr de funcții publice vacante desființate	
9	Număr de funcții publice ocupate desființate	
10	Număr de posturi personal contractual/alte categorii de personal vacante desființate[6]	
11	Număr de posturi personal contractual/alte categorii de personal ocupate desființate[7]	
12	Număr de funcții publice de conducere	13
13	Număr de posturi personal contractual de conducere/alte categorii de posturi de conducere[8]	
14	NUMĂR TOTAL DE POSTURI DE CONDUCERE (12+13)[9]	13
15	Posturi vacante exceptate conform art.1, alin. (2), lit. a)	
16	Posturi vacante exceptate conform art.1, alin. (2), lit. b)	
17	Posturi vacante exceptate conform art.1, alin. (2), lit. c)	9
18	Posturi vacante exceptate conform art.1, alin. (2), lit. d)	28
19	Posturi vacante exceptate conform art.1, alin. (2), lit. e)	
20	Posturi vacante exceptate conform art.1, alin. (2), lit. f)	
21	Posturi vacante exceptate conform art.1, alin. (2), lit. g)	
22	Posturi vacante exceptate conform art.1, alin. (2), lit. h)	
23	Posturi vacante exceptate conform art.1, alin. (2), lit. i)	
24	Posturi vacante exceptate conform art.1, alin. (2), lit. j)	
25	Posturi vacante exceptate conform art.1, alin. (2), lit. k)	
26	Posturi vacante exceptate conform art.1, alin. (2), lit. l)	
27	Posturi vacante exceptate conform art.1, alin. (2), lit. m)	
28	Număr total de posturi exceptate conform prevederilor art. 1, alin. (2) din O.U.G. nr. 77/2013[10]	37
29	Posturi/funcții publice de conducere exceptate de la calculul normei de 12 %[11]	
OBSERVAȚII:		

[1] Se va completa cu totalul funcțiilor publice ocupate, care va include și funcțiile publice temporar vacante și cele temporar vacante ocupate pe durată determinată.

[2] Se va completa cu totalul funcțiilor publice vacante, care va include și funcțiile publice vacante ocupate temporar.

[3] Se vor completa similar celor de la punctele 1 și 2, cu datele privind posturile personalului contractual. Vor fi incluse aici posturile demnitarilor ,ale administratorilor publici și alte categorii de posturi de conducere

[4] Vor fi incluse aici posturile demnitarilor ,ale administratorilor publici și alte categorii de posturi de conducere

[5] Vor fi incluse aici și posturile demnitarilor și ale administratorilor publici și alte categorii de posturi de conducere.

[6] Vor fi incluse aici și posturile demnitarilor ,ale administratorilor publici și alte categorii de posturi de conducere

[7] Vor fi incluse aici și posturile demnitarilor ,ale administratorilor publici și alte categorii de posturi de conducere

[8] Vor fi incluse aici posturile demnitarilor ,ale administratorilor publici și alte categorii de posturi de conducere.

[9] Vor fi incluse aici și posturile demnitarilor și ale administratorilor publici. Vor fi menționate în mod obligatoriu în secțiunea "OBSERVAȚII"

[10] Va conține totalul posturilor vacante exceptate, așa cum acestea au fost încadrate și completate în casetele corespunzătoare fiecărei

[11] Vor fi incluse aici posturile demnitarilor, administratorilor publici, secretarilor unităților administrativ – teritoriale și celelalte posturi exceptate

PREȘEDINTE
ȘTEF MIHAI ADRIAN



SECRETARUL JUDEȚULUI
CRASNAI MIHAELA-ELENA ANA

STAT DE FUNCȚII
al Direcției Generale de Asistență Socială și Protecția Copilului
a județului Satu Mare
apararat propriu

NR. CRT.	Structura	Funcția publică		Clasa	Gradul profesional	Nivelul studiilor	Clasa salarizare	Funcția contractuală		Treapta profesională/grad	Nivelul studiilor	Clasa salarizare
		de conducere	de execuție					de conducere	de execuție			
	I. D.G.A.S.P.C.											
1		Director general		I	II	S	82					
	D.G.A.S.P.C.											
2		Director general adjuncț		I	II	S	80					
	D.G.A.S.P.C.											
3		Director gen. adj.economic		I	II	S	80					
	II.											
4									Președintele comisiei CEPAH - Medic specialist		S	58
	III. Birou resurse umane și salarizare											
5		Șef Birou		I	II	S	74					
6			Consilier	I	Superior	S	50					
7			Consilier	I	Superior	S	50					
8			Consilier	I	Superior	S	50					
9			Consilier	I	Principal	S	39					

10					Consilier	I	Asistent	S	34				
	IV. Compartiment adoptii												
11					Consilier	I	Asistent	S	34				
12					Consilier	I	Principal	S	39				
13					Consilier	I	Principal	S	39				
	V. Biroul intern de prevenire și protecție												
14				Șef Birou		I	II	S	74				
15					Consilier	I	Superior	S	50				
16					Consilier		Superior	S	50				
17					Consilier	I	Asistent	S	34				
18					Consilier	I	Principal	S	39				
19										Referent de specialitate	III	S	33
	VI. Serviciul monitorizare, strategii, programe, proiecte												
20				Șef Serviciu		I	II	S	76				
21					Consilier	I	Superior	S	50				
22					Consilier	I	Superior	S	50				
23					Consilier	I	Principal	S	39				
24					Consilier	I	Asistent	S	34				
25					Consilier	I	Superior	S	50				
26					Consilier	I	Principal	S	39				
27										Referent de specialitate	III	S	33
	VII. Birou juridic și contencios												
28				Șef Birou		I	II	S	74				
29					Consilier juridic	I	Superior	S	50				
30					Consilier juridic	I	Superior	S	50				
31					Consilier juridic	I	Asistent	S	34				

32			Consilier juridic	I	Asistent	S	34				
33			Consilier juridic	I	Principal	S	39				
34			Consilier juridic	I	Asistent	S	34				
	VIII. Compartiment control și managementul calității serviciilor sociale										
35			Consilier	I	Superior	S	50				
36			Consilier	I	Superior	S	50				
37			Consilier	I	Superior	S	50				
38			Consilier	I	Superior	S	50				
	IX. Serviciul management de caz în domeniul protecției copilului										
39		Șef Serviciu		I	II	S	76				
40			Consilier	I	Principal	S	39				
41			Consilier	I	Principal	S	39				
42			Consilier	I	Principal	S	39				
43			Consilier	I	Principal	S	39				
44			Consilier	I	Asistent	S	34				
45			Consilier	I	Superior	S	50				
46			Consilier	I	Superior	S	50				
47			Consilier	I	Superior	S	50				
48			Consilier	I	Asistent	S	34				
49			Consilier	I	Superior	S	50				
50			Consilier	I	Asistent	S	34				
51			Consilier	I	Superior	S	50				
52			Consilier	I	Superior	S	50				
53			Consilier	I	Principal	S	39				
54			Consilier	I	Principal	S	39				
55			Consilier	I	Principal	S	39				
56			Consilier	I	Asistent	S	34				

78		Referent	III	Principal	M	19				
79		Referent de specialitate	II	Superior	SSD	39				
80		Consilier	I	Asistent	S	34				
81		Consilier	I	Principal	S	39				
82		Referent de specialitate	II	Asistent	SSD	18				
83		Consilier	I	Superior	S	50				
84		Consilier	I	Superior	S	50				
85		Referent	III	Principal	M	19				
86										
87										
88										
89		Consilier	I	Principal	S	39				
90		Consilier	I	Principal	S	39				
91										
92										
93										
94			I	II	S	76				
95		Consilier juridic	I	Principal	S	39				
96		Consilier	I	Superior	S	50				
97		Consilier	I	Superior	S	50				
98		Consilier	I	Superior	S	50				

XIII. Serviciul de intervenție pentru situații de abuz, violență în familie, trafic și alte situații de urgență în domeniul asistenței sociale

Șef Serviciu

XII. Echipa Mobilă

Medic specialist pediatriu
Psiholog practicant
Asistent social practicant

Medic primar
Psiholog practicant

Medic specialist pediatriu
Psiholog practicant

99			Consilier	I	Principal	S	39					
100			Consilier	I	Principal	S	39					
101			Consilier	I	Asistent	S	34			Muncitor calificat conducător auto	III	10
102												
	XIV. Birou achiziții publice											
103		Șef Birou		I	II	S	74					
104			Consilier	I	Principal	S	39					
105			Consilier juridic	I	Asistent	S	34					
106			Consilier juridic	I	Principal	S	39					
107			Consilier	I	Superior	S	50					
108			Referent	III	Superior	M	23			Referent de specialitate	III	S
109												33
	XV. Serviciul contabilitate, administrativ, patrimoniu											
110		Șef Serviciu		I		S	76					
111			Consilier	I	Superior	S	50					
112			Consilier	I	Principal	S	39					
113			Consilier	I	Asistent	S	34					
114			Consilier	I	Principal	S	39					
115			Consilier	I	Superior	S	50					
116			Consilier	I	Principal	S	39					
117			Consilier	I	Superior	S	50					
118			Consilier	I	Principal	S	39					
119			Consilier	I	Asistent	S	34					
120			Referent	III	Superior	M	23					
121			Referent	III	Superior	M	23					
122			Referent	III	Principal	M	19					

123		Consilier	I	Asistent	S	34						
124		Referent	III	Superior	M	23						
125												
126												
127												
128												
129												
130												
131												

Functia	Numar posturi	Total
Nr. total de functii publice de conducere	13	
Nr. total de functii publice de executie	97	
Nr. total de functii contractuale de conducere**	0	
Nr. total de functii contractuale de executie	21	
Nr. total de posturi din cadrul institutiei /autoritatii publice	131	

PRESEDINTE
ȘTEF MIHAI ADRIAN



SECRETARUL JUDEȚULUI
CRASNAI MIHAELA ELENA ANA

