

HOTĂRÂREA Nr. 64 /2009
privind aprobarea organigramei și statelor de funcții ale Direcției Generale de Asistență Socială și Protecția Copilului a județului Satu Mare

Consiliul Județean Satu Mare, întrunit în ședință ordinară, având în vedere expunerea de motive nr. 4252/25.03.2009 a președintelui Consiliului Județean Satu Mare, anexată la proiectul de hotărâre nr.4253/25.03.2009, raportul de specialitate nr.6288/25.03.2009 al Direcției Generale de Asistență Socială și Protecția Copilului a județului Satu Mare, raportul comisiei de specialitate precum și procesul verbal al ședinței ordinare din data de 27.03.2009,

luând în considerare dispozițiile art. 105 din Legea nr.272/2004 privind protecția și promovarea drepturilor copilului, ale H.G. nr.1434/2004 privind atribuțiile și Regulamentul-cadru de organizare și funcționare ale Direcției generale de asistență socială și protecția copilului, republicată, ale art.17 din O.G. nr.68/2003 privind serviciile sociale aprobată cu modificări și completări prin Legea nr.515/2003, cu modificările și completările ulterioare, ale art.4 alin.1 din anexa nr.2 la H.G. nr.1007/2005 privind modificarea H.G. nr.539/2005 pentru aprobarea Nomenclatorului instituțiilor de asistență socială și a structurii orientative de personal, a Regulamentului-cadru de organizare și funcționare a instituțiilor de asistență socială, precum și a Normelor metodologice de aplicare a prevederilor Ordonanței Guvernului nr. 68/2003 privind serviciile sociale,

în baza prevederilor ale art. 107 și 111 din Legea nr. 188/1999 privind Statutul funcționarilor publici, republicată, cu modificările și completările ulterioare, ale art.91 alin.(2) lit.c), art.91 alin.(5) lit.a) pct.2 din Legea nr.215/2001 a administrației publice locale, republicată, cu modificările și completările ulterioare;

în temeiul prevederilor art.97 alin.1 și ale art.115 alin.1 lit.c) din Legea nr.215/2001 a administrației publice locale, republicată, cu modificările și completările ulterioare,

HOTĂRĂȘTE :

Art.1 Se aprobă organigrama și numărul de personal ale Direcției Generale de Asistență Socială și Protecția Copilului a județului Satu Mare conform anexei nr.1 la prezenta.

Art.2 Se aprobă statul de funcții al aparatului propriu al Direcției Generale de Asistență Socială și Protecție a Copilului a județului Satu Mare cu un număr total de 187 posturi din care 161 funcții publice și 26 posturi personal contractual cuprinse în compartimentele organizate la nivelul direcției, conform anexei nr.2 la prezenta hotărâre.

Art.3 Se aprobă statele de funcții ale centrelor de plasament, centrelor de zi, centrului maternal, centrului de primire în regim de urgență, centrului de asistență și protecție a victimelor traficului de persoane, conform anexelor 3 a - h.

Art.4 Se aprobă statele de funcții ale caselor de tip familial conform anexelor nr. 4 a-l la prezenta.

Art.5 Se aprobă statele de funcții ale serviciilor sociale pentru adulți conform anexelor nr.5 a-g la prezenta.

Art.6 Se aprobă statul de funcții al asistenților maternali profesioniști conform anexei nr.6 la prezenta.

Art.7 Se aprobă statul de funcții extrabugetar Direcției Generale de Asistență Socială și Protecția Copilului a județului Satu Mare conform anexei nr.7 la prezenta

Art.8 Salariile de bază ale funcționarilor publici sau ale personalului contractual din cadrul Direcției Generale de Asistență Socială și Protecția Copilului a județului Satu Mare menționate în anexele 2-7 pot fi modificate ca urmare a unor indexări legale sau odată cu evaluarea performanțelor individuale.

Art.9 Anexele nr.1-7 fac parte integrantă din prezenta hotărâre.

Art.10 Pe data adoptării prezentei hotărâri se abrogă orice alte dispoziții contrare .

Art.11 Cu ducerea la îndeplinire a prezentei hotărâri se încredințează Direcția Generală de Asistență Socială și Protecția Copilului a județului Satu Mare.

Art.12 Prezenta hotărâre se comunică : Biroului resurse umane din cadrul Consiliului Județean Satu Mare, Direcției Generale de Asistență Socială și Protecția Copilului a județului Satu Mare, Instituției Prefectului județului Satu Mare.

Satu Mare, la 27.03.2009

PREȘEDINTE,
Csehi Árpád Szabolcs

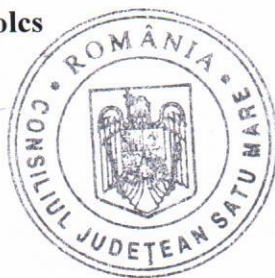

Contrasemnează:
SECRETARUL JUDEȚULUI,
cons.jr. Cornelia Bota



CONSILIUL JUDEȚEAN SATU MARE

COMISIA DE EVALUARE A PERSOANELOR
ADULTE CU HANDICAP

COMISIA PENTRU PROTECȚIA COPILULUI

Colegiul Director

TOTAL DGASPC	1150
din care:	
Total aparat propriu	187
Total Centre Protecția Copilului	136
Total AMP	303
Total Case de Tip Fam.Prof.Cop.	165
Total Asist.Soc.Adulti	359

Total personal aparat propriu	187
din care:	
Funcții publice de conducere	19
Funcții publice de execuție	142
Personal contractual	26

Direcția Generală de Asistență
Socială și Protecția Copilului

Director General **1**

Director General Adjunct
Economic **1**

Director General Adjunct
Protecția Copilului **1**

Director General Adjunct
Asistență Socială **1**

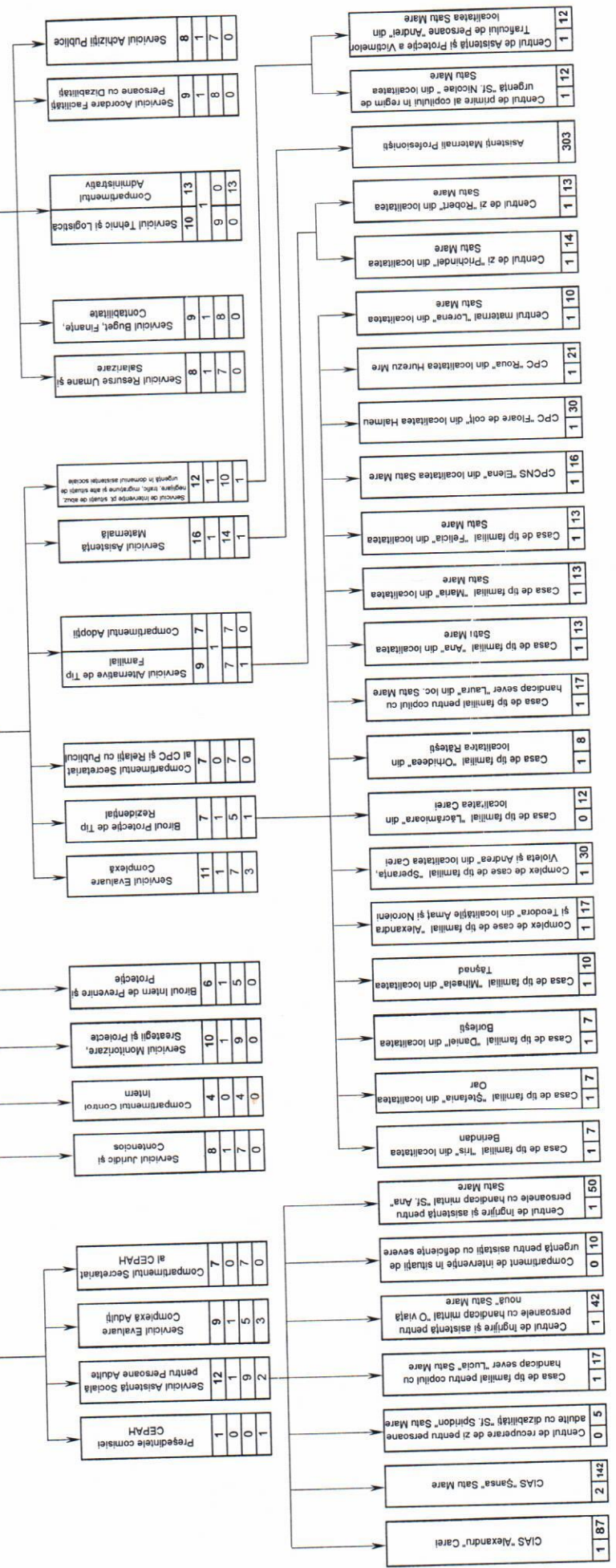

STAT DE FUNCȚII
al Direcției Generale de Asistență Socială și Protecția Copilului a județului Satu Mare
aparatur propriu

Nr. crt	Funcții publice/Funcție pers.contractual	Nivelul studiilor	Clasa	Gradul profesional/ Treapta profesionala	Treapta de salarizare	Salariu de baza	Indemnizație de conducere	Numar posturi
I	de conducere							
	de conducere							
	Director general	S	I			1624	55%	1
	Director gen.adj.prot. cop.	S	I			1624	50%	1
	Director gen.adj.asist. soc.	S	I			1624	50%	1
	Director gen. adj.economic	S	I			1624	50%	1
	Presedintele comisiei CEPAH	S				1589		1
II	Sef serviciu	S	I			1624	30%	1
	Consilier juridic	S	I	Superior	1	1624		1
	Consilier juridic	S	I	Asistent	1	866		3
	Consilier juridic	S	I	Asistent	2	818		1
	Consilier juridic	S	I	Principal	1	1111		1
	Consilier juridic	S	I	Debutant	1	699		1
III	Sef Serviciu	S	I			1246	30%	1
	Consilier	S	I	Debutant	-	699		5
	Consilier	S	I	Asistent	3	747		1
	Referent de specialitate	SSD	II	Asistent	1	682		1

IV	Compartiment		Secretariat al Comisiei pentru Protectia Copilului si a Familiei cu Publicul			
			I	Asistent	3	747
	Consilier	S	II	Superior	1	1035
	Referent de specialitate	SSD	II	Asistent	1	682
	Referent de specialitate	SSD	III	Superior	2	889
	Referent	M	III	Principal	3	682
V			Biroul Protectie de Tip Residential			
	Sef Birou	S	I			1246
	Consilier	S	I	Asistent	1	866
	Consilier	S	I	Debutant	-	699
	Referent	M	III	Principal	1	741
	Referent	M	III	Asistent	1	658
			Personal contractual			
	Munc.calif.cond auto		II			850
VI			Serviciul Alternativ de Tip Familial			
	Sef Serviciu	S	I			1246
	Consilier	S	I	Asistent	2	818
	Consilier	S	I	Asistent	3	747
	Consilier	S	I	Debutant	-	699
	Referent	M	III	Asistent	3	612
			Personal contractual			
	Munc.calif.cond auto		VI			675
VII			Compartiment Adoptii			
	Consilier	S	I	Principal	2	986
	Consilier	S	I	Asistent	1	866
	Consilier	S	I	Asistent	3	747
	Consilier	S	I	Debutant	-	699
			Serviciul Asistenta Maternala			
	Sef Serviciu	S	I			1246
	Consilier	S	I	Superior	3	1246
	Consilier	S	I	Principal	1	1111
	Consilier	S	I	Asistent	1	866
	Consilier	S	I	Asistent	2	818
	Consilier	S	I	Asistent	3	747
	Consilier	S	I	Debutant	-	699
	Referent	M	III	Principal	1	741
	Referent	M	III	Asistent	1	658
	Referent	M	III	Asistent	3	612
	Referent	M	III	Debutant	-	600
						374
						30%

		Personal contractual					
		Munc.calif.cond .auto	VI	675		1	
VIII	Serviciul de interventie pentru situatii de abuz, neglijare, trafic, migratie si alte situatii de urgenta in domeniul asistentei sociale				374	1	
	Sef Serviciu	Consilier	I	1246	30%	1	
		Consilier juridic	I	1111		1	
		Consilier	I	1111		2	
		Consilier	I	866		1	
		Consilier	I	699		3	
		Referent	III	682		1	
		Referent	III	658		2	
			Personal contractual				
		Munc.calif.cond .auto	VI	675		1	
IX	Serviciul Monitorizare, Strategii si Proiecte				374	1	
	Sef Serviciu	Consilier	I	1246	30%	1	
		Consilier	I	1246		2	
		Consilier	I	866		2	
		Consilier	I	818		1	
		Consilier	I	699		2	
		Referent	III	658		1	
		Referent	III	600		1	
			Personal contractual				
X	Serviciul Evaluare Complexa				431	1	
	Sef Serviciu	Consilier	I	1435	30%	1	
		Consilier	I	1435		2	
		Consilier	I	866		2	
		Consilier	I	747		2	
		Consilier	I	699		1	
			Personal contractual				
		Medic specialist pediatru		1589		1	
		Medic spec.psihiatrie pediatrica		1589		1	
		Munc. calif. Cond.auto	I	894		1	
XI	Serviciul Asistenta Sociala pentru Persoane Adulte				431	1	
	Sef Serviciu	Consilier	I	1435	30%	1	
		Consilier	I	1435		1	
		Consilier	I	866		1	
		Consilier	I	747		1	
		Consilier	I	699		3	
		Consilier juridic	I	699		1	
		Referent	III	658		1	

	Referent	M	III	Debutant	-	6C	I
Personal contractual							
	Muncitor calific. Cond auto			VI		675	I
	Inspector de specialitate- psiholog	S		II		1016	I
Serviciul Evaluare Complexa Adulti							
XII	Sef Serviciu	S	I			1246	I
	Consilier	S	I	Asistent	3	747	3
	Consilier	S	I	Asistent	1	866	I
	Referent	M	III	Asistent	3	612	I
Personal contractual							
	Medic primar					1850	I
	Medic specialist					1589	I
	Muncitor calific. Cond auto			VI		675	I
Compartiment Secretariat al Comisiei de Evaluare a Persoanelor Adulte cu Handicap							
XIII	Consilier	S	I	Debutant	-	699	I
	Referent	M	III	Superior	3	803	2
	Referent	M	III	Principal	3	682	I
	Referent	M	III	Asistent	1	658	I
	Referent	M	III	Asistent	3	612	2
Serviciul Acordare Facilitati Persoane cu Dizabilitati							
XIV	Sef serviciu	S	I			1246	I
	Consilier	S	I	Principal	2	986	2
	Consilier	S	I	Asistent	1	866	I
	Referent	M	III	Principal	1	741	I
	Referent	M	III	Superior	3	803	I
	Referent	M	III	Asistent	1	658	I
	Referent	M	III	Debutant	-	600	2
Serviciul Achizitii Publice							
XV	Sef Serviciu	S	I			1246	I
	Consilier juridic	S	I	Principal	1	1111	I
	Consilier juridic	S	I	Principal	3	915	I
	Consilier juridic	S	I	Asistent	1	866	2
	Consilier juridic	S	I	Debutant	-	699	I
	Consilier	S	I	Principal	3	915	I
	Referent	M	III	Superior	2	889	I
Birou Intern de Prevenire si Protectie							
XVI	Sef Birou	S	I			1246	I
	Consilier	S	I	Superior	1	1624	I
	Consilier	S	I	Superior	2	1435	I

	Consilier	S	I	Superior	3	12			1
	Consilier	S	I	Debutant	-	699			1
	Referent	M	III	Principal	3	682			1
	Serviciul Buget, Finante, Contabilitate								
XVII							30%	374	1
	Sef Serviciu	S	I			1246			1
	Consilier	S	I	Principal	1	1111			1
	Consilier	S	I	Principal	3	915			1
	Consilier	S	I	Debutant	-	699			3
	Referent	M	III	Superior	1	958			1
	Referent	M	III	Superior	3	803			1
	Referent	M	III	Principal	1	741			1
	Compartiment Audit Intern								
XVIII									3
	Consilier	S	I	Principal	1	1111			1
	Consilier	S	I	Asistent	1	866			1
	Serviciul Tehnic si Logistica								
XIX							30%	431	1
	Sef Serviciu	S	I			1435			1
	Consilier	S	I	Superior	2	1435			1
	Consilier	S	I	Asistent	1	866			1
	Referent	M	III	Superior	2	889			4
	Referent	M	III	Principal	1	741			1
	Referent	M	III	Debutant		600			1
	Consilier	S	I	Debutant		699			1
	Compartiment Administrativ								
	Referent de specialitate/secretar	S		III		922			1
	Referent secretar	SSD		II		732			1
	Referent	SSD		II		732			1
	Referent de specialitate	S		III		922			1
	Muncitor calif.electrician			I		894			1
	Muncitor calif. electrician			III		792			1
	Muncitor calif. electrician			II		850			1
	Muncitor calif. cond. auto			I		675			2
	Ingrijitor curatenie			I		894			1
	Muncitor calif. electromecanic			I					1
	Muncitor calif.			II		850			1

SA

	instalator								2
	Muncitor ne calificat					657			
TOTAL POSTURI din care:									
Total funcții publice									
Funcții publice de conducere									
Funcții publice de execuție									
Personal contractual									
									161
									19
									142
									26
									187

PREȘEDINTE,
/ SECRETARUL JUDEȚULUI,

Csehi Árpád Szabolcs
cons.jr. Cornelia Bota



**CENTRUL DE PLASAMENT AL COPILULUI CU NEVOI SPECIALE
„ELENA” SATU MARE**

STAT DE FUNCȚII

Nr.crt.	Funcția	Funcția de executie	Studii	Grad/Treapta profesionala	Salariu de încadrare	Indemnizație de conducere		Nr. posturi
						30%	277	
1	Șef Centru	Inspector de specialitate	S	III	922			1
2	Referent	Referent contabil	M	IA	865			1
3	Administrator	Administrator	M	II	858			1
4	Inspector de specialitate	Inspector	S	III	922			1
5	Referent	Instructor de educatie	M	III	673			1
6	Magaziner	Magaziner	M	II	744			1
7	Referent	Referent as. medicala	M	IA	865			1
8	Referent	Referent	M	III	673			5
9	Îngrijitor	Supraveghetor de noapte	M,G	II	657			1
10	Muncitor calificat	Lengereasa	M	VI	675			1
11	Muncitor necalificat	Spalatoarea	G		657			1
12	Muncitor necalificat	Muncitor bucatarie			657			2
	TOTAL							17

/ SECRETAR AL JUDEȚULUI

BOTA CORNELIA



PREȘEDINTE

CSEHI ÁRPÁD SZABOLCS

CENTRUL DE PLASAMENT AL COPILULUI „FLOARE DE COLȚ” HALMEU
 STAT DE FUNCȚII

Nr.crt.	Funcția	Funcția de executie	Studii	Grad/Treapta profesionala	Salariu de incadrare	Indemnizatie de conducere	Nr.posturi
1	Șef Centru	Inspector de spec.- Psihopedagog	S	I	1168	30% 350	1
2	Referent	Referent asistență medicala	M	II	730		1
3	Referent	Referent	M	III	673		13
4	Administrator	Administrator	M	II	858		1
5	Inspector de specialitate	Economist	S	II	1016		1
6	Îngrijitor	Supraveghetor de noapte		II	657		1
7	Muncitor calificat	Bucătar		IV	744		2
8	Muncitor calificat	Bucătar		V	687		1
9	Muncitor calificat	Conducător auto		III	792		1
10	Muncitor calificat	Lăcătuș		II	850		1
11	Muncitor calificat	Lenjereasă		VI	675		1
12	Muncitor calificat	Fochist		IV	744		1
13	Muncitor calificat	Muncitor calificat		VI	675		4
14	Muncitor calificat	Tamplar		I	894		1

15	Îngrijitoare	Îngrijitoare	II	657		I
	TOTAL					31

PREȘEDINTE

CSEHI ÁRPÁD SZABOLCS



SECRETAR AL JUDEȚULUI

BOTA CORNELIA



CENTRUL DE PLASAMENT AL COPIILORUI
„ROUA” HUREZU MARE

STAT DE FUNCȚII

Nr.crt.	Funcția	Funcția de executie	Studii	Grad/Treapta profesionala	Salariu de încadrare	Indemnizație de conducere		Nr.posturi
						30%	350	
1	Șef Centru	Inspector de spec./Inspector	S/M	I	1168			1
2	Referent	Referent	M	III	673			9
3	Referent	Referent	M	I	807			2
4	Referent	Referent contabil	M	II	730			1
5	Magazioner	Magazioner	M	II	744			1
6	Ingrijitor	Supraveghetor de noapte		II	657			2
7	Ingrijitor	Ingrijitor copii		I	675			3
8	Muncitor calificat	Muncitor calificat intretinere		V	687			1
9	Muncitor calificat	Muncitor calificat		VI	675			1
10	Muncitor calificat	Bucatar		VI	675			1
	TOTAL							22

PREȘEDINTE

CSEHI ÁRPÁD-SZABOLCS



SECRETAR AL JUDEȚULUI

BOTA CORNELIA

**CENTRUL MATERNAL „LORENA,, SATU MARE
PROIECT PHARE RO 0104.01 SM 328**

STAT DE FUNCȚII

Nr.crt.	Funcția	Funcția de executie	Studii	Grad/Treapta profesionala	Salariu de incadrare	Indemnizatie de conducere	Nr.posturi
1	Coordonator centru	Inspector de specialitate	S	III	922	30% 277	1
2	Inspector de specialitate	Economist	S	IA	1322		1
3	Inspector de specialitate	Asistent social	S	III	922		1
4	Inspector de specialitate	Inspector	S	III	922		1
5	Referent	Educator	M	III	673		1
6	Referent	Educator	M	IA	865		1
7	Ingrijitor	Supraveghetor de noapte		II	657		2
8	Muncitor calificat	Cond Auto	M,G	I	894		1
9	Consilier juridic	Consilier juridic	S	IV	886		1
10	Inspector de specialitate	Psiholog	S	III	922		1
	TOTAL						11

PREȘEDINTE

CSEHI ÁRPÁD SZABOLCS



BOTA CORNELIA

/ SECRETAR AL JUDEȚULUI

**CENTRUL DE ZI „PRINCHINDEL”,
PROIECT PHARE RO 0104.01 SM 328
STAT DE FUNCȚII**

Nr.crt.	Funcția	Funcția de executie	Studii	Grad/Treapta profesionala	Salariu de incadrare	Indemnizatie de conducere		Nr.posturi
						30%	397	
1	Coordonator centru	Inspector de specialitate	S	IA	1322	30%	397	1
2	Referent	Educator puericultor	M	IA	865			2
3	Referent	Educator	M	III	673			2
4	Referent	Educator	M	II	730			2
5	Referent	Educator	M	I	807			1
6	Ingrijitor	Ingrijitor copii	G	I	675			1
7	Inspector de specialitate	Asistent social	S	III	922			1
8	Ingrijitor	Ingrijitor curatenie	G	I	675			1
9	Muncitor calificat	Muncitor calificat bucatarie	M,G	I	894			1
10	Administrator	Administrator	M	II	858			1
11	Inspector de specialitate	Inspector asistenta medicala	S	I	1168			1
12	Muncitor calificat	Conducator auto	Sc.Prof.	III	792			1
	TOTAL							15

PREȘEDINTE

CSEHI ÁRPÁD SZABOLCS

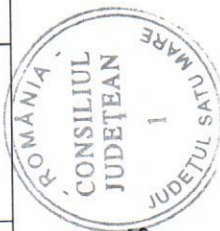

/ SECRETAR AL JUDEȚULUI

BOTA CORNELIA

CENTRUL DE ÎNGRIJIRE ȘI DE RECUPERARE DE ZI PENTRU COPII CU NEVOI SPECIALE

„ROBERT” SATU MARE
STAT DE FUNCȚII

Nr.crt.	Funcția	Funcția de executie	Studii	Grad/Treapta profesionala	Salariu de incadrare	Indemnizație de conducere	Nr.posturi
1	Sef centru	Kinetoterapeut	S	II	1016	30% 305	1
2	Inspector de specialitate	Inspector	S	III	922		1
3	Referent	Maistru instructor	SSD	IA	942		1
4	Referent	Referent contabil	M	III	673		1
5	Administrator	Administrator	M	II	858		1
6	Inspector de specialitate	Inspector	S	II	1016		1
7	Referent	Referent asist.medical	M	IA	865		1
8	Referent	Referent	M	IA	865		1
9	Referent	Referent	M	II	730		1
10	Referent	Referent	M	III	673		2
11	Ingrijitor	Ingrijitor curatenie		II	657		1
12	Inspector de specialitate	Psiholog	S	III	922		1
13	Muncitor calificat	Bucatar		II	850		1
	TOTAL						14



PREȘEDINTE

CSEHI ÁRPÁD-SZABOLCS

SECRETAR AL JUDEȚULUI

BOTA CORNELIA

**CENTRUL DE PRIMIRE A COPILULUI IN REGIM DE URGENTA
 „SFANTUL NICOLAE” SATU MARE
 STAT DE FUNCȚII**

Nr.crt.	Funcția	Funcția de executie	Studii	Grad/Treapta profesionala	Salariu de incadrare	Indemnizatie de conducere	Nr.posturi
1	Șef centru	Inspector de specialitate	S	IA	1322	30% 397	1
2	Inspector de specialitate	Asistent social	S	II	1016		1
3	Inspector de specialitate	Inspector	S	III	922		2
4	Referent	Referent	M	III	673		2
5	Referent	Referent	M	I	807		2
6	Referent	Referent asistenta medicala	M	IA	865		1
7	Îngrijitor	Supraveghetor noapte		I	675		1
8	Îngrijitor	Supraveghetor noapte		II	657		1
9	Muncitor calificat	Bucatar		V	687		1
10	Muncitor necalificat	Bucatarie			657		1
	TOTAL						13

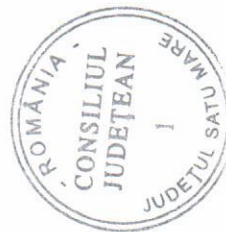

PREȘEDINTE

CSEHI ÁRPÁD SZABOLCS

/ SECRETAR AL JUDEȚULUI

BOTA CORNELIA

CENTRUL DE ASISTENȚĂ ȘI PROTECȚIE A VICTIMELOR TRAFICULUI DE PERSOANE „ANDREI”, SATU MARE

STAT DE FUNCȚII

Nr.crt.	Funcția	Funcția de executie	Studii	Grad/Treapta profesionala	Salariu de încadrare	Indemnizație de conducere		Nr.posturi
						30%	305	
1	Coordonator centru	Inspector de spec.	S	II	1016			1
2	Inspector de specialitate	Psiholog	S	III	922			1
3	Inspector de specialitate	Asistent social	S	III	922			1
4	Referent	Referent	M	IA	865			1
5	Referent	Educator	M	III	673			6
6	Îngrijitor	Supraveghetor de noapte		I	675			2
7	Administrator	Administrator	M	I	941			1
	TOTAL							13

PREȘEDINTE

CSEHI ÁRPÁD SZABOLCS

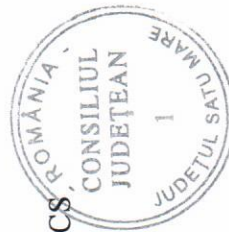
/ SECRETAR AL JUDEȚULUI

BOTA CORNELIA



Anexa nr. 10 la
Hotărârea nr. 44 /2009 a
Consiliului Județean Satu Mare

CASA DE TIP FAMILIAL „IRIS” BERINDAN
PROIECT PHARE 0104.01 SM 327

STAT DE FUNCȚII

Nr.crt.	Funcția	Funcția de executie	Studii	Grad/Treapta profesionala	Salariu de incadrare	Indemnizatie de conducere		Nr.posturi
						30%	350	
1	Coordonator casa	Inspector de specialitate	S	I	1168			1
2	Referent	Contabil	M	IA	865			1
3	Referent	Referent	M	IA	865			1
4	Referent	Referent	M	I	807			2
5	Referent	Referent	M	III	673			3
	TOTAL							8

PREȘEDINTE

CSEHI ÁRPÁD-SZABOLCS



SECRETAR AL JUDEȚULUI

BOTA CORNELIA

Anexa nr. 46 la
 Hotărârea nr. 64 / 2009 a
 Consiliului Județean Satu Mare

**CASA DE TIP FAMILIAL
 "STEFANIA" OAR
 PROIECT PHARE RO 0104.01 SM 327**

STAT DE FUNCȚII

Nr.crt.	Funcția	Funcția de executie	Studii	Grad/Treapta profesionala	Salariu de încadrare	Indemnizație de conducere		Nr. posturi
						30%	397	
1	Coordonator case	Inspector de specialitate	S	IA	1322			1
2	Inspector de specialitate	Inspector	S	III	922			1
3	Referent	Contabil	M	I	807			1
4	Referent	Referent	M	III	673			4
5	Ingrijitor	Ingrijitor copii		I	675			1
	TOTAL							8

PREȘEDINTE

CSEHI ÁRPÁD SZABOLCS

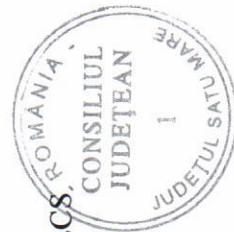
/ SECRETAR AL JUDEȚULUI

BOTA CORNELIA



Anexa nr. 4c la
 Hotărârea nr. 64 / 2009 a
 Consiliului Județean Satu Mare

**CASA DE TIP FAMILIAL
 „DANIEL” BORLESTI
 PROIECT PHARE RO 0104.01 SM 327**

Stat de functii

Nr.crt.	Funcția	Funcția de executie	Studii	Grad/Treapta profesionala	Salariu de incadrare	Indemnizatie de conducere	Nr.posturi
1	Coordonator casă	Inspector de specialitate	S	II	1016	30% 305	1
2	Inspector de specialitate	Inspector	S	I	1168		1
3	Referent	Referent	M	II	730		4
4	Referent	Referent	M	III	673		1
5	Administrator	Administrator	M	III	775		1
	TOTAL						8

PREȘEDINTE

CSEHI ÁRPÁD SZABOLCS



/ SECRETAR AL JUDEȚULUI

BOTA CORNELIA



CASA DE TIP FAMILIAL "MIHAELA" - TĂȘNAD
Proiect PHARE RO – 0104.01 – SM 329

STAT DE FUNCȚII

Nr.crt.	Funcția	Funcția de executie	Studii	Grad/Treapta profesionala	Salariu de incadrare	Indemnizatie de conducere		Nr.posturi
						30%	350	
1	Coordonator casa	Inspector de specialitate	S	I	1168			1
	Inspector de specialitate	Inspector	S	I	1168			1
2	Inspector de specialitate	Inspector	S	II	1016			1
3	Referent	Referent asistent medical	M	II	730			1
4	Inspector de specialitate	Economist	S	I	1168			1
5	Referent	Referent	M	III	673			3
6	Referent	Referent	M	II	730			1
7	Referent	Referent	M	I	807			1
8	Ingrijitor	Ingrijitor copii		II	657			1
	TOTAL							11

PREȘEDINTE

CSEHI ÁRPÁD SZABOLCS



SECRETAR AL JUDEȚULUI

/ SECRETAR AL JUDEȚULUI

BOTA CORNELIA

Anexa nr. 4e la
 Hotărârea nr. 64 2009 a
 Consiliului Județean Satu Mare

**COMPLEX DE CASE DE TIP FAMILIAL
 „ALEXANDRA SI TEODORA” DIN LOC.AMAȚI ȘI NOROIENI
 PROIECT PHARE RO 0104.01 SM 329**

STAT DE FUNCȚII

Nr.crt.	Funcția	Funcția de executie	Studii	Grad/Treapta profesionala	Salariu de incadrare	Indemnizatie de conducere	Nr.posturi
1	Coordonator case	Inspector de specialitate	S	III	922	30% 277	1
2	Inspector de specialitate	Psihopedagog	S	I	1168		1
3	Referent	Referent	M	II	730		4
4	Referent	Referent	M	III	673		7
5	Referent	Asist.medical	M	III	673		1
6	Referent	Contabil	M	I	807		1
7	Administrator	Administrator	M	I	941		1
8	Ingrijitor	Ingrijitor copii		I	675		1
9	Ingrijitor	Ingrijitor copii		II	657		1
	TOTAL						18

PREȘEDINTE

CSEHI ÁRPÁD-SZABOLCS



/ SECRETAR AL JUDEȚULUI

BOTA CORNELIA

COMPLEX DE CASE DE TIP FAMILIAL PENTRU COPILUL CU NEVOI SPECIALE "SPERANȚA, VIOLETA SI ANDREEA"

PROIECT PHARE 0104.01 SM 329

STAT DE FUNCȚII

Nr.crt.	Funcția	Funcția de executie	Studii	Grad/Treapta profesională	Salariu de încadrare	Indemnizație de conducere		Nr.posturi
						30%	350	
1	Coordonator case	Inspector de specialitate	S	I	1168	30%	350	1
2	Inspector de specialitate	Inspector	S	III	922			1
3	Inspector de specialitate	Inspector	S	II	1016			1
4	Referent	Referent	M	IA	865			2
5	Referent	Referent	M	I	807			3
6	Referent	Referent	M	II	730			1
7	Referent	Referent	M	III	673			13
8	Referent	Contabil	M	III	673			1
9	Administrator	Administrator	M	II	858			1
10	Referent	Asistent medical	M	I	807			1
11	Referent	Asistent medical	M	III	673			2
12	Ingrijitor	Ingrijitor copii		II	657			2

13	Muncitor calificat	Conducator auto	III	792	1
14	Muncitor calificat	Muncitor calificat	I	894	1
	TOTAL				31

SECRETAR AL JUDEȚULUI

BOTA CORNELIA

PREȘEDINTE

CSEHI ÁRPÁD SZABOLCS



Anexă nr. 19 la
 Hotărârea nr. 64 /2009 a
 Consiliului Județean Satu Mare

CASA DE TIP FAMILIAL A ASOCIAȚIEI „LĂCRĂMIOARA,, CAREI

STAT DE FUNCȚII

Nr.crt.	Funcția	Funcția de executie	Studii	Grad/Treapta profesionala	Salariu de încadrare	Indemnizație de conducere	Nr.posturi
1	Referent	Referent	M	IA	865		2
2	Referent	Referent	M	III	673		4
3	Ingrijitor	Ingrijitor copii		I	675		1
4	Ingrijitor	Ingrijitor copii		II	657		5
	TOTAL						12

PREȘEDINTE

CSEHI ÁRPÁD SZABOLCS



SECRETAR AL JUDEȚULUI

BOTA CORNELIA

Anexa nr. Hh la
 Hotărârea nr. 64 /2009
 a Consiliului Județean Satu Mare

CASA DE TIP FAMILIAL "ORHIDEEA" RĂTEȘTI
 PROIECT PHARE RO – 0104.01 – SM 327

STAT DE FUNCȚII

Nr.crt.	Funcția	Funcția de executie	Studii	Grad/Treapta profesionala	Salariu de încadrare	Indemnizație de conducere		Nr.posturi
						30%		
1	Coordonator casă	Inspector de specialitate	S	IA	1322	397		1
2	Referent	Contabil	M	I	807			1
3	Referent	Referent	M	II	730			2
4	Referent	Referent	M	III	673			4
5	Ingrijitor	Ingrijitor copii		II	657			1
	TOTAL							9

PREȘEDINTE

CSEHI ÁRPÁD SZABOLCS



SECRETAR AL JUDEȚULUI

BOTA CORNELIA

Anexa nr. 41 la
Hotărârea nr. 64 / 2009 a
Consiliului Județean Satu Mare

**CASA DE TIP FAMILIAL PENTRU COPIILUL CU HANDICAP SEVER „LAURA,, SATU MARE
STAT DE FUNCȚII**

Nr.crt.	Funcția	Funcția de executie	Studii	Grad/Treapta profesionala	Salariu de încadrare	Indemnizație de conducere	Nr.posturi
1	Coordonator casă	Inspector de spec. kinetoterapeut	S	I	1168	30% 350	1
2	Inspector	Inspector	M	I	807		1
3	Referent	Referent asistență medicală	M	IA	865		1
4	Referent	Referent asistență medicală	M	I	807		3
5	Referent	Referent asistență medicală	M	II	730		1
6	Referent	Referent	M	IA	865		1
7	Referent	Referent	M	I	807		1
8	Referent	Referent	M	III	673		5
9	Ingrijitor	Ingrijitor		I	675		2
10	Ingrijitor	Ingrijitor copii		I	675		1
11	Ingrijitor	Ingrijitor copii		II	657		1
	TOTAL						18

PREȘEDINTE

CSEHI ÁRPÁD SZABOLCS



SECRETAR AL JUDEȚULUI
BOTA CORNELIA

Anexa nr. 44 la
 Hotărârea nr. 94 / 2009 a
 Consiliului Județean Satu Mare

CASA DE TIP FAMILIAL „ANA”, SATU MARE

STAT DE FUNCȚII

Nr.crt	Funcția	Funcția de executie	Studii	Grad/Treapta profesionala	Salariu de incadrare	Indemnizatie de conducere		Nr.posturi
						30%	350	
1	Coordonator casă	Inspector de specialitate	S	I	1168			1
2	Inspector de specialitate	Inspector	S	I	1168			1
3	Inspector de specialitate	Inspector	S	II	1016			1
4	Administrator	Administrator	M	II	858			1
5	Referent	Referent	M	III	673			6
6	Referent	Referent asist.medical	M	III	673			1
7	Îngrijitor	Îngrijitor copii		I	675			2
8	Inspector de specialitate	Economist	S	III	922			1
	TOTAL							14

SECRETAR AL JUDEȚULUI

BOTA CORNELIA



PREȘEDINTE

CSEHI ÁRPÁD SZABOLCS



Anexa nr. 4 la
 Hotărârea nr. 64 /2009 a
 Consiliului Județean Satu Mare

**CASA DE TIP FAMILIAL „MARIA” SATU MARE
 STAT DE FUNCȚII**

Nr.crt.	Funcția	Funcția de executie	Studii	Grad/Treapta profesionala	Salariu de incadrare	Indemnizatie de conducere		Nr.posturi
						30%	397	
1	Coordonator casa	Inspector de spec.	S	IA	1322			1
2	Inspector de specialitate	Inspector	S	IA	1322			1
3	Referent de specialitate	Economist	S	III	922			1
4	Referent	Referent	SSD	IA	875			1
5	Referent	Referent	M	I	807			1
6	Referent	Referent	M	III	673			5
7	Îngrijitor	Îngrijitor copii		I	675			2
8	Îngrijitor	Îngrijitor copii		II	657			1
9	Inspector de specialitate	Psihopedagog	S	III	922			1
	TOTAL							14

SECRETAR AL JUDEȚULUI

BOTA CORNELIA

PREȘEDINTE



CSEHI ÁRPÁD SZABOLCS

Anexa nr. 4 la
Hotărârea nr. 66 /2009 a
Consiliului Județean Satu Mare

CASA DE TIP FAMILIAL „FELICIA,, SATU MARE

STAT DE FUNCȚII

Nr.crt	Funcția	Funcția de executie	Studii	Grad/Treapta profesionala	Salariu de incadrare	Indemnizatie de conducere	Nr.posturi
1	Coordonator casa	Inspector de spec.-As. Soc.	S	II	1016	30% 305	1
2	Referent	Referent	M	I	807		1
3	Referent	Referent	M	II	730		1
4	Referent	Referent	M	III	673		7
5	Referent	Asistent medical	M	III	673		1
6	Îngrijitor	Îngrijitor copii	G	I	675		2
7	Muncitor calificat	Conducator auto	Sc.Prof.	I	894		1
	TOTAL						14

PREȘEDINTE

CSEHI ÁRPÁD SZABOLCS



/ SECRETAR AL JUDEȚULUI

BOTA CORNELIA

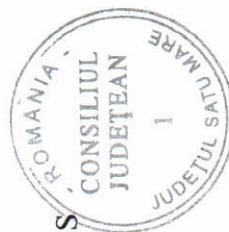
**CENTRUL DE ÎNGRIJIRE ȘI ASISTENȚĂ SOCIALĂ "ALEXANDRU" CAREI
STAT DE FUNCȚII**

Nr.crt.	Funcția	Funcția de executie	Studii	Grad/Treapta profesionala	Salariu de încadrare	Indemnizație de conducere	Nr.posturi
1	Sef centru	Inspector de specialitate	S	I	1168	30% 350	1
2	Referent	Contabil	M	IA	865		1
3	Inspector de specialitate	Inspector	S	I	1168		1
4	Medic primar	Medic primar	S		1850		1
5	Psiholog	Psiholog	S		1024		1
6	Medic stomatolog	Stomatolog	S		1274		1
7	Asistent medical principal	Asistent medical	M		987		1
8	Asistent medical principal	Asistent medical	S/SSD		1078		2
9	Asistent medical principal	Asistent medical	PL		1063		8
10	Asistent medical	Asistent medical	PL		950		1
11	Infirmiera	Infirmiera	G		620		25
12	Asistent social	Asistent social	PL		950		1
13	Ingrijitoare	Ingrijitoare	G		600		9
14	Spalatoreasa	Spalatoreasa	G		600		3
15	Instructor de ergoterapie	Ergoterapeut	M		834		2
16	Muncitor calificat	Bucatarie		I	894		2

17	Muncitor calificat	Bucatarie		II	850			1
18	Muncitor calificat	Bucatarie		III	792			4
19	Muncitor necalificat	Bucatarie			657			3
20	Muncitor calificat	Muncitor calificat		II	850			2
21	Muncitor calificat	Muncitor calificat		III	792			1
22	Muncitor calificat	Fochist		III	792			1
23	Muncitor calificat	Lenjerie		VI	675			1
24	Muncitor calificat	Lacatus mecanic		V	687			1
25	Muncitor calificat	Muncitor calificat		VI	675			1
26	Muncitor calificat	Conducator auto		I	894			1
27	Muncitor necalificat	Muncitor necalificat			657			1
28	Portar	Portar		I	675			5
29	Functionar economic	Functionar economic	M	I	810			1
30	Functionar	Functionar	M	II	744			1
31	Inspector	Inspector	M	II	730			1
32	Casier	Casier	M	I	829			1
33	Administrator	Administrator	M	III	775			1
34	Magazioner	Magazioner	M	I	829			1
	TOTAL							88



PRESEDINTE

CSEHI ÁRPÁD SZABOLCS

SECRETAR AL JUDEȚULUI

BOTA CORNELIA

**CENTRUL DE ÎNGRIJIRE ȘI ASISTENȚĂ SOCIALĂ
 „ȘANSA” SATU MARE
 STAT DE FUNCȚII**

Nr.crt.	Funcția	Funcția de executie	Studii	Grad/Treapta profesionala	Salariu de incadrare	Indemnizatie de conducere		Nr.posturi
						30%	477	
1	Sef centru	Medic specialist in medicina de familie	S		1589	30%	477	1
2	Director medical	Medic	S	Suspendat	1338	30%	401	1
3	Referent	Referent contabil	SSD	I A	942			1
4	Referent	Referent contabil	M	I A	865			1
5	Casier	Casier	M	II	744			1
6	Magaziner	Magaziner	M	I	829			1
7	Administrator	Administrator	M	II	858			1
8	Medic Specialist	Medic specialist in medicina interna	S		1589			1
9	Asistent social	Asistent social	S		1024			1
10	Asistent medical principal	Asistent medical	S/SSD		1078			3
11	Asistent medical principal	Asistent medical	S/PL		1078			1
12	Asistent medical principal	Asistent medical	PL		1063			14

13	Asistent medical principal	Asistent medical fizioterapeut	PL		1063			1
14	Asistent medical principal	Asistent medical farmacie	PL		1063			1
15	Asistent medical	Asistent medical igiena	PL		950			1
	Asistent medical principal	Asistent medical maseur	PL		1063			2
16	Asistent medical	Asistent medical	PL		950			1
17	Infirmiera	Infirmiera	G		620			58
18	Ingrijitor	Ingrijitor curatenie	G		600			17
19	Spalatoreasa	Spalatoreasa	G		600			4
20	Medic specialist	Medic specialist laborator	S		1589			1
21	Medic	Medic	S		1338			1
22	Muncitor calificat	Muncitor calificat bucatarie	M, G	IV	744			2
23	Muncitor calificat	Muncitor calificat bucatarie	M, G	V	687			1
24	Muncitor calificat	Muncitor calificat bucatarie	M, G	VI	675			8
25	Muncitor necalificat	Muncitor necalificat bucatarie			657			1
26	Muncitor calificat	Fochist		III	792			1
27	Muncitor calificat	Muncitor calificat electrician		III	792			1
28	Muncitor calificat	Muncitor calificat lacat.mecanic		VI	675			1

29	Muncitor calificat	Conducator auto		II	850			2
30	Muncitor calificat	Lenjereasa		VI	675			2
31	Portar	Portar		I	675			1
32	Portar	Portar		II	657			3
33	Muncitor necalificat	Muncitor necalificat			657			1
34	Instructor de ergoterapie	Ergoterapeut	M		834			1
35	Muncitor calificat	Fochist		VI	675			1
36	Muncitor calificat	Muncitor calificat instalator		IV	744			1
37	Psiholog	Psiholog	S		1024			1
38	Medic Specialist	Medic specialist in medicina de familie	S		1589			1
39	Muncitor calificat	Muncitor calificat lacatus mecanic		II	850			1
	TOTAL							144

PREȘEDINTE

CSEHI ÁRPÁD SZABOLCS



BOTA CORNELIA

SECRETAR AL JUDEȚULUI

**CENTRUL DE RECUPERARE DE ZI PENTRU PERSOANE ADULTE CU DIZABILITĂȚI „SFANTUL SPIRIDON”
 SATU MARE**

STAT DE FUNCȚII

Nr.crt.	Funcția	Funcția de executie	Studii	Grad/Treapta profesionala	Salariu de încadrare	Indemnizație de conducere	Nr.posturi
1	Inspector de specialitate	Kinetoterapeut	S	III	922		1
2	Inspector	Inspector	M	III	673		1
3	Referent	Referent	M	III	673		1
4	Referent	Referent asist. medical	M	III	673		1
5	Ingrijitor	Ingrijitor		I	675		1
	TOTAL						5

PREȘEDINTE

CSEHI ÁRPÁD SZABOLCS



SECRETAR AL JUDEȚULUI

BOTA CORNELIA

CASA DE TIP FAMILIAL PENTRU COPILUL CU HANDICAP SEVER
„LUCIA” SATU MARE

STAT DE FUNCȚII

Nr.crt.	Funcția	Funcția de executie	Studii	Grad/Treapta profesionala	Salariu de incadrare	Indemnizatie de conducere		Nr.posturi
						30%	350	
1	Coordonator casă	Inspector de specialitate, psiholog	S	I	1168			1
2	Referent	Contabil	M	III	673			1
3	Referent	Referent asistență medicală	M	IA	865			1
4	Referent	Referent asistenta medicala	M	III	673			1
5	Referent	Referent	M	III	673			5
6	Ingrijitor	Ingrijitor		I	675			2
7	Ingrijitor	Ingrijitor copii		I	675			6
8	Ingrijitor	Ingrijitor copii		II	657			1
	TOTAL							18

PREȘEDINTE

CSEHI ÁRPÁD SZABOLCS



SECRETAR AL JUDEȚULUI

BOTA CORNELIA

**CENTRUL DE ÎNGRIJIRE ȘI ASISTENȚĂ PENTRU PERSOANE CU HANDICAP MINTAL
”O VIAȚĂ NOUĂ” SATU MARE
Proiect Phare/2003/005-551.01.04.01/NAPH – SM – 37**

STAT DE FUNCȚII

Nr.crt.	Funcția	Funcția de executie	Studii	Grad/Treapta profesionala	Salariu de incadrare	Indemnizație de conducere	Nr.posturi
1	Sef centru	Asistent social principal	S		1120	30% 336	1
2	Asistent social	Asistent social	S		1024		1
3	Psiholog	Psiholog	S		1024		1
4	Psihopedagog	Psihopedagog	S		1024		1
5	Instructor de ergoterapie	Ergoterapeut	M		834		2
6	Asistent medical principal	Asistent medical	PI		1063		2
7	Asistent medical	Asistent medical	PI		950		6
8	Infirmiera	Infirmiera	G		620		15
9	Muncitor calificat	Bucatar		I	894		1
10	Muncitor calificat	Bucatar		VI	675		1
11	Muncitor necalificat	Bucatarie			657		3
12	Administrator	Administrator	M	III	775		1
13	Referent	Contabil	M	III	673		1
14	Ingrijitoare	Ingrijitor curatenie		G	600		2

15	Paznic	Paznic	I	675	4
16	Muncitor calificat	Conducator auto	VI	675	1
	TOTAL				43

PREȘEDINTE

CSEHI ÁRPÁD SZABOLCS



SECRETAR AL JUDEȚULUI

BOTA CORNELIA



Anexa nr. 57 la
 Hotărârea nr. 64 /2009 a
 Consiliului Județean Satu Mare

COMPARTIMENT DE INTERVENȚIE ÎN SITUAȚII DE URGENȚĂ PENTRU ASISTAȚII CU DEFICIENȚE SEVERE

STAT DE FUNCȚII

Nr.crt	Funcția	Funcția de executie	Studii	Grad/Treapta profesionala	Salariu de incadrare	Indemnizatie de conducere	Nr.posturi
1	Asistent social	Asistent social	S		1024		1
2	Inspector de specialitate	Inspector	S	III	922		1
3	Asistent medical	Asistent medical	PI		950		1
4	Referent	Referent	M		673		2
5	Infirmiera	Infirmiera	G		620		3
6	Ingrijitor	Ingrijitor	G		600		2
	TOTAL						10

PREȘEDINTE

CSEHI ÁRPÁD SZABOLCS



SECRETAR AL JUDEȚULUI

BOTA CORNELIA



**CENTRUL DE ÎNGRIJIRE ȘI ASISTENȚĂ PENTRU PERSOANE CU HANDICAP MINTAL
 „SFANTA ANA” CAREI
 Proiect Phare/2003/005-551.01.04.01/NAPH – SM – 38**

STAT DE FUNCȚII

Nr.crt.	Funcția	Funcția de executie	Studii	Grad/Treapta profesionala	Salariu de încadrare	Indemnizație de conducere	Nr.posturi
1	Sef centru	Inspector de specialitate	S	I	1168	30% 350	1
2	Asistent social	Asistent social	S		1024		1
3	Inspector de specialitate	Inspector	S	II	1016		1
4	Psiholog	Psiholog	S		1024		2
5	Psihopedagog	Psihopedagog	S		1024		1
6	Kinetoterapeut	Kinetoterapeut	S		1024		1
7	Instructor de ergoterapie	Ergoterapeut	M		834		2
8	Asistent medical principal	Asistent medical	PI		1063		1
9	Asistent medical	Asistent medical	PI		950		7
10	Infirmiera	Infirmiera	G		620		18
11	Muncitor calificat	Bucatar		IV	744		1
12	Muncitor calificat	Bucatar		V	687		1
13	Muncitor necalificat	Bucatarie			657		3
14	Administrator	Administrator	M	II	858		1
15	Referent	Contabil	M	IA	865		1
16	Functionar	Functionar	M	I	810		1
17	Ingrijitor	Ingrijitor curatenie		G	600		3

18	Paznic	Paznic	I	6	4
19	Muncitor calificat	Conducator auto	VI	675	1
	TOTAL				51

PREȘEDINTE

CSEHI ÁRPÁD SZABOLCS



[Handwritten signature of CSEHI ÁRPÁD SZABOLCS]

SECRETAR AL JUDEȚULUI

BOTA CORNELIA

[Handwritten signature of BOTA CORNELIA]

Anexa nr. 6 la
Hotărârea nr. 64 /2009 a
Consiliului Județean Satu Mare

ASISTENȚI MATERNALI PROFESIONIȘTI

STAT DE FUNCȚII

Nr.crt.	Funcția	Funcția de executie	Studii	Grad/Treapta profesionala	Salariu de încadrare	Indemnizație de conducere	Nr.posturi
1.	Asistenți maternali profesioniști	Asistenți maternali profesioniști			834		303
	TOTAL						303

PREȘEDINTE

CSEHI ÁRPÁD SZABOLCS

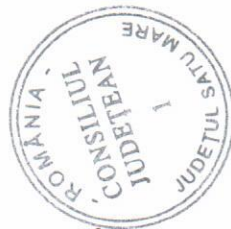

SECRETAR AL JUDEȚULUI

BOTA CORNELIA

Anexa nr. 7
 Hotărârea nr. 64/2009
 a Consiliului Județean Satu Mare

STAT DE FUNCȚII
al D.G.A.S.P.C. finanțat din resurse extrabugetare pe anul 2009

FUNCȚIA	FUNCȚIA DE EXECUȚIE	STUDII	Grad/treapta	Salariu de încadrare	NR DE POSTURI
Inspector de specialitate	Inspector de specialitate	S	II	1016	5
Inspector de specialitate	Inspector de specialitate	S	III	922	5
Consilier juridic	Consilier juridic	S	IV	886	2
Inspector de specialitate	Asistent social	S	II	1016	4
Inspector de specialitate	Economist	S	I	1168	2
Inspector	Inspector	SSD	I	812	3
Referent	Referent	M	IA	865	5
Referent	Referent as.soc.	M	I	807	5
Referent	Referent contabil	M	IA	865	2
Îngrijitor	Îngrijitor		I	675	21
Asistenți maternali profesioniști	Asistenți maternali profesioniști			834	100
Muncitor calificat	Muncitor calificat		II	850	2
Muncitor necalificat	Muncitor necalificat			657	2
TOTAL	---				158



PREȘEDINTE
 CSEHI ÁRPÁD SZABOLCS 
 SECRETAR AL JUDEȚULUI
 BOTA CORNELIA 